



पुस्तिका में पृष्ठों की संख्या : 32
Number of Pages in Booklet : 32
पुस्तिका में प्रश्नों की संख्या : 150
No. of Questions in Booklet : 150

SAR-23

प्रश्न-पुस्तिका संख्या व बारकोड/
Question Booklet No. &
Barcode

384429

Paper Code : 00

Sub : G.K. & G.S.

समय : 03 घण्टे + 10 मिनट अतिरिक्त*

Time : 03 Hours + 10 Minutes Extra*

इस प्रश्न-पुस्तिका को तब तक न खोलें जब तक
कहा न जाए। Do not open this Question
Booklet until you are asked to do so.



अधिकतम अंक : 200

Maximum Marks : 200

प्रश्न-पुस्तिका के पेपर की सील/पॉलिथीन बैग को खोलने पर प्रश्न-पत्र हल करने से पूर्व परीक्षार्थी यह सुनिश्चित कर ले कि :

- प्रश्न-पुस्तिका संख्या तथा ओ.एम.आर. उत्तर-पत्रक पर अंकित बारकोड संख्या समान है।
- प्रश्न-पुस्तिका एवं ओ.एम.आर. उत्तर-पत्रक के सभी पृष्ठ व सभी प्रश्न सही मुद्रित हैं। समस्त प्रश्न, जैसा कि उत्तर वर्णित है, उभलभूत हैं तथा कोई भी पृष्ठ कम नहीं है/ मुद्रण भुट्टि नहीं है। किसी भी प्रश्न की विभांगति या दोषपूर्ण होने पर परीक्षार्थी वीक्षक से दूसरा प्रश्न-पत्रक ले। यह सुनिश्चित करने की जिम्मेदारी अभ्यर्थी की होगी। परीक्षा प्रारम्भ होने के 5 मिनट पश्चात् ऐसे किसी दावे/आपत्ति पर कोई विचार नहीं किया जाएगा।

On opening the paper seal/polythene bag of the Question Booklet before attempting the question paper the candidate should ensure that :

- Question Booklet Number and Barcode Number of OMR Answer Sheet is same.
- All pages & Questions of Question Booklet and OMR answer sheet are properly printed. All questions as mentioned above are available and no page is missing/misprinted.

If there is any discrepancy/defect, candidate must obtain another Question Booklet from Invigilator. Candidate himself shall be responsible for ensuring this. No claim/objection in this regard will be entertained after five minutes of start of examination.

परीक्षार्थियों के लिए निर्देश

1. प्रत्येक प्रश्न के लिये एक विकल्प भरना अनिवार्य है।
2. सभी प्रश्नों के अंक समान हैं।
3. प्रत्येक प्रश्न का मात्र एक ही उत्तर दीजिए। एक से अधिक उत्तर देने की दशा में प्रश्न के उत्तर को गलत माना जाएगा।
4. OMR उत्तर-पत्रक इस प्रश्न-पुस्तिका के अन्दर रखा है। जब आपको प्रश्न-पुस्तिका खोलने को कहा जाए, तो उत्तर-पत्रक निकाल कर ध्यान से केवल नीचे बतल पॉइंट पेन से विवरण भरें।
5. कृपया अपना रोल नम्बर ओ.एम.आर. उत्तर-पत्रक पर सावधानीपूर्वक सही भरें। गलत रोल नम्बर भरने पर परीक्षार्थी स्वयं उत्तरदायी होगा।
6. प्रत्येक गलत उत्तर के लिए प्रश्न अंक का 1/3 भाग काटा जायेगा। गलत उत्तर से तात्पर्य अशुद्ध उत्तर अथवा किसी भी प्रश्न के एक से अधिक उत्तर से है।
7. प्रत्येक प्रश्न के पाँच विकल्प दिये गये हैं, जिन्हें क्रमशः 1, 2, 3, 4, 5 अंकित किया गया है। अभ्यर्थी को सही उत्तर निर्दिष्ट करते हुए उनमें से केवल एक गोले (बबल) को उत्तर-पत्रक पर नीले बॉल पॉइंट पेन से गहरा करना है।
8. यदि आप प्रश्न का उत्तर नहीं देना चाहते हैं तो उत्तर-पत्रक में पाँचवें (5) विकल्प को गहरा करें। यदि पाँच में से कोई भी गोला गहरा नहीं किया जाता है, तो ऐसे प्रश्न के लिये प्रश्न अंक का 1/3 भाग काटा जायेगा।
- 9.* प्रश्न-पत्र हल करने के उपरांत अभ्यर्थी अनिवार्य रूप से ओ.एम.आर. उत्तर-पत्रक जाँच लें कि समस्त प्रश्नों के लिये एक विकल्प (गोला) भर दिया गया है। इसके लिये ही निर्धारित समय से 10 मिनट का अतिरिक्त समय दिया गया है।
10. यदि अभ्यर्थी 10% से अधिक प्रश्नों में पाँच विकल्पों में से कोई भी विकल्प अंकित नहीं करता है तो उसको अयोग्य माना जायेगा।
11. यदि किसी प्रश्न में किसी प्रकार की कोई मुद्रण या तथ्यात्मक प्रकार की भुट्टि हो तो प्रश्न के हिन्दी तथा अंग्रेजी स्थापना से से अंग्रेजी स्थापना मान्य होगा।
12. मोबाइल फोन अथवा अन्य किसी इलेक्ट्रॉनिक गैजट का परीक्षा हॉल में प्रयोग पूर्णतया वर्जित है। यदि किसी अभ्यर्थी के पास ऐसी कोई वर्जित सामग्री मिलती है तो उसके विषय में जांच द्वारा निम्नानुसार कार्यवाही की जायेगी।

चेतावनी : अगर कोई अभ्यर्थी मकसद करते पकड़ा जाता है या उसके पास में कोई अनधिकृत सामग्री पाई जाती है, तो उस अभ्यर्थी के विषय में प्राथमिकी दर्ज करती हुए राजस्थान सार्वजनिक परीक्षा (पटी) में अनुचित साधनों की रोकथाम अध्यादेश, 2022 तथा अन्य प्रावधानों कायम एवं आयोग के नियमों-प्रावधानों के तहत कार्यवाही की जायेगी। साथ ही आयोग ऐसे अभ्यर्थी को प्रविष्टि से होने वाली अवधि की समस्त परीक्षाओं से विचरित कर सकता है।

INSTRUCTIONS FOR CANDIDATES

1. It is mandatory to fill one option for each question.
2. All questions carry equal marks.
3. Only one answer is to be given for each question. If more than one answers are marked, it would be treated as wrong answer.
4. The OMR Answer Sheet is inside this Question Booklet. When you are directed to open the Question Booklet, take out the Answer Sheet and fill in the particulars carefully with Blue Ball Point Pen only.
5. Please correctly fill your Roll Number in OMR Answer Sheet. Candidate will himself be responsible for filling wrong Roll No.
6. 1/3 part of the mark(s) of each question will be deducted for each wrong answer. A wrong answer means an incorrect answer or more than one answers for any question.
7. Each question has five options marked as 1, 2, 3, 4, 5. You have to darken only one circle (bubble) indicating the correct answer on the Answer Sheet using BLUE BALL POINT PEN.
8. If you are not attempting a question then you have to darken the circle '5'. If none of the five circles is darkened, one third (1/3) part of the marks of question shall be deducted.
- 9.* After solving question paper, candidate must ascertain that he/she has darkened one of the circles (bubbles) for each of the questions. Extra time of 10 minutes beyond scheduled time, is provided for this.
10. A candidate who has not darkened any of the five circles in more than 10% questions shall be disqualified.
11. If there is any sort of ambiguity/mistake either of printing or factual nature then out of Hindi and English Versions of the question, the English Version will be treated as standard.
12. Mobile Phone or any other electronic gadget in the examination hall is strictly prohibited. A candidate found with any of such objectionable material with him/her will be strictly dealt as per rules.

Warning : If a candidate is found copying or if any unauthorized material is found in his/her possession, F.I.R. would be lodged against him/her in the Police Station and he/she would liable to be prosecuted under Rajasthan Public Examination (Measures for Prevention of Unfair Means in Recruitment) Act, 2022 & any other laws applicable and Commission's Rules-Regulations. Commission may also debar him/her permanently from all future examinations.

उत्तर-पत्रक में दो प्रतियाँ हैं - मूल प्रति और कार्बन प्रति। परीक्षा सत्रों पर परीक्षा काल छोड़ने से पूर्व परीक्षार्थी उत्तर-पत्रक की दोनों प्रतियों वीक्षक को सौंपने, परीक्षार्थी स्वयं कार्बन प्रति अलग नहीं करे। वीक्षक उत्तर-पत्रक की मूल प्रति को अपने पास लेना कर, कार्बन प्रति को मूल प्रति से कट लाइन से मोड़ कर सावधानीपूर्वक अलग कर परीक्षार्थी को सौंपने, जिन परीक्षार्थी अपने साथ ले जायेंगे। परीक्षार्थी को उत्तर-पत्रक की कार्बन प्रति खपन प्रक्रिया पूर्ण होने तक सुरक्षित रखनी होगी एवं आयोग द्वारा माँगी जाने पर प्रस्तुत करनी होगी।

पूर्व-पश्चिम कॉरिडोर जोड़ता है _____ ।

- (1) इम्फाल को अहमदाबाद से
- (2) दीमापुर को वडोदरा से
- (3) सिलचर को पोरबन्दर से
- (4) गुवाहाटी को काण्डला बन्दरगाह से
- (5) अनुत्तरित प्रश्न

गलत युग्म का चयन कीजिये :

- (1) सतूर - मध्य अरावली
- (2) कटड़ा - दक्षिणी अरावली
- (3) दुर-मरयाजी - मध्य अरावली
- (4) महोहरपुर - उत्तरी अरावली
- (5) अनुत्तरित प्रश्न

निम्नलिखित में से कौन से जिलों का समूह प्रामाण्यमानसूनी वर्षा की मात्रा के अनुसार अवरोही क्रम में सही ढंग से व्यवस्थित है ?

- (1) धौलपुर, राजसमंद, जालौर
- (2) भीलवाड़ा, बारां, सीकर
- (3) राजसमंद, जालौर, धौलपुर
- (4) पाली, जयपुर, भरतपुर
- (5) अनुत्तरित प्रश्न

निम्नलिखित में से किन तीन नदियों के संगम को 'त्रिवेणी' कहा जाता है ?

- (1) बनास, मैनाल, बेडच
- (2) गम्भीरी, मांसी, धुन्ध
- (3) कोठारी, खोरी, बेडच
- (4) सोम, आहू, बाण्डी
- (5) अनुत्तरित प्रश्न

5. भारत राज्य वन रिपोर्ट 2021 के अनुसार, वनस्पति आवरण के संदर्भ में वन क्षेत्र 16,654 वर्ग किमी है व राजस्थान के भौगोलिक क्षेत्र का प्रतिशत है ।

- (1) 6.74
- (2) 7.48
- (3) 8.47
- (4) 4.87
- (5) अनुत्तरित प्रश्न

6. भारत में बॉक्साइट और अभ्रक के सर्वाधिक उत्पादक राज्य कौन से हैं ?

- | बॉक्साइट | अभ्रक |
|----------------------|-----------------|
| (1) मध्य प्रदेश | - महाराष्ट्र |
| (2) छत्तीसगढ़ | - ओडिशा |
| (3) ओडिशा | - आन्ध्र प्रदेश |
| (4) झारखण्ड | - राजस्थान |
| (5) अनुत्तरित प्रश्न | |

1. The East-West Corridor connect _____ to _____.

- (1) Imphal to Ahmedabad
- (2) Dimapur to Vadodara
- (3) Silchar to Porbandar
- (4) Guwahati to Kandla Port
- (5) Question not attempted

2. Which is the incorrect pair ?

- (1) Satur - Central Aravalli
- (2) Katada - Southern Aravalli
- (3) Dur-Marayaji - Central Aravalli
- (4) Mahoharpura - Northern Aravalli
- (5) Question not attempted

3. Which of the following group of districts are correctly arranged in descending order as per the amount of monsoon rainfall they receive ?

- (1) Dholpur, Rajsamand, Jalore
- (2) Bhilwara, Baran, Sikar
- (3) Rajsamand, Jalore, Dholpur
- (4) Pali, Jaipur, Bharatpur
- (5) Question not attempted

4. Which three rivers of the following form 'Triveni' Sangam ?

- (1) Banas, Mainal, Bedach
- (2) Gambhiri, Mansi, Dhundh
- (3) Kothari, Khori, Bedach
- (4) Som, Aahu, Bandi
- (5) Question not attempted

5. As per the India State of Forest Report 2021, the forest cover in terms of vegetation cover is 16,654 square km, it is _____ percent of Rajasthan's geographical area.

- (1) 6.74
- (2) 7.48
- (3) 8.47
- (4) 4.87
- (5) Question not attempted

6. Which are the largest Bauxite and Mica producing States in India ?

- | Bauxite | Mica |
|----------------------------|------------------|
| (1) Madhya Pradesh | - Maharashtra |
| (2) Chhattisgarh | - Odisha |
| (3) Odisha | - Andhra Pradesh |
| (4) Jharkhand | - Rajasthan |
| (5) Question not attempted | |

7. चुकन्दर पर आधारित प्रथम चीनी उद्योग स्थापित हुआ था

- (1) श्री गंगानगर में (2) भोपालसागर में
(3) केशोरायपाटन में (4) उदयपुर में
(5) अनुत्तरित प्रश्न



8. माही बजाज सागर परियोजना एक संयुक्त उद्यम है

- (1) राजस्थान, पंजाब तथा गुजरात का
(2) गुजरात तथा राजस्थान का
(3) राजस्थान, गुजरात तथा मध्यप्रदेश का
(4) मध्यप्रदेश तथा राजस्थान का
(5) अनुत्तरित प्रश्न

9. निम्नलिखित में से वर्ष 2001-2011 के मध्य में न्यूनतम दशकीय जनसंख्या वृद्धि दर वाला जिला कौन सा है ?

- (1) बाड़मेर (2) श्री गंगानगर
(3) पाली (4) बूंदी
(5) अनुत्तरित प्रश्न

10. राजस्थान में कालाखुटा, लीलवानी, नारदिया, तिममागोरी किस खनिज के उत्पादक क्षेत्र हैं ?

- (1) मैंगनीज़ (2) टंगस्टन
(3) ताँबा (4) लौह-अयस्क
(5) अनुत्तरित प्रश्न

11. कालीसिंध सुपर ताप बिजली स्टेशन अवस्थित है

- (1) बारा (2) झालावाड़
(3) डूंगरपुर (4) बाँसवाड़ा
(5) अनुत्तरित प्रश्न

12. कौन सा सुमेलित नहीं है ?

वन्यजीव अभयारण्य	जिला
(1) शेरगढ़	- बूंदी
(2) बस्सी	- चित्तौड़गढ़
(3) रामसागर वन विहार	- धौलपुर
(4) सीतामाता	- प्रतापगढ़
(5) अनुत्तरित प्रश्न	

13. माही कंचन तथा आर सी बी 911 संकर किस्में हैं

- (1) क्रमशः मक्का तथा जौ की
(2) क्रमशः मक्का तथा चावल की
(3) क्रमशः मक्का तथा बाजरे की
(4) क्रमशः बाजरा तथा मक्का की
(5) अनुत्तरित प्रश्न

7. The first sugar industry based on beet-root was established at -

- (1) Sri Ganganagar
(2) Bhopalsagar
(3) Keshoraypatan
(4) Udaipur
(5) Question not attempted

8. The Mahi Bajaj Sagar Project is a joint venture of -

- (1) Rajasthan, Punjab and Gujarat
(2) Gujarat and Rajasthan
(3) Rajasthan, Gujarat and Madhya Pradesh
(4) Madhya Pradesh and Rajasthan
(5) Question not attempted

9. Choose the district of Rajasthan which had the lowest decadal population growth rate between 2001-2011.

- (1) Barmer
(2) Sri Ganganagar
(3) Pali
(4) Bundi
(5) Question not attempted

10. Kalakhuta, Leelwani, Nardiya, Timmamori are producing regions of which mineral in Rajasthan ?

- (1) Manganese (2) Tungsten
(3) Copper (4) Iron ore
(5) Question not attempted

11. Kalisindh Super Thermal Power Station is located at -

- (1) Baran (2) Jhalawar
(3) Dungarpur (4) Banswara
(5) Question not attempted

12. Which is not a correct match ?

Wildlife Sanctuary	District
(1) Shergarh	- Bundi
(2) Bassi	- Chittorgarh
(3) Ramsagar Van Vihar	- Dholpur
(4) Sitamata	- Pratapgarh
(5) Question not attempted	

13. Mahi Kanchan and RCB 911 are hybrid variety of -

- (1) Maize and Barley respectively
(2) Maize and Rice respectively
(3) Maize and Bajra respectively
(4) Bajra and Maize respectively
(5) Question not attempted

14. भारत की संविधान सभा के संबंध में निम्नांकित कथनों पर विचार कीजिए :

- (i) संविधान सभा का अंतिम अधिवेशन 24 जनवरी, 1950 को हुआ।
- (ii) इस अंतिम अधिवेशन में डॉ. राजेन्द्र प्रसाद भारत के राष्ट्रपति पद पर विधिवत निर्वाचित घोषित किए गए।

- (1) न तो (i) न ही (ii) सही है।
- (2) (i) और (ii) दोनों सही हैं।
- (3) केवल (ii) सही है।
- (4) केवल (i) सही है।
- (5) अनुत्तरित प्रश्न

15. भारत के संविधान की निम्नांकित में से कौन सी अनुसूची पहले संवैधानिक संशोधन द्वारा संविधान में जोड़ी गई थी ?

- (1) छठी (2) दसवीं
- (3) नवीं (4) सातवीं
- (5) अनुत्तरित प्रश्न

16. मेनका गांधी वाद, 1978 में उच्चतम न्यायालय के फैसले के बाद अनुच्छेद 21 के न्यायिक निर्वचन के संबंध में त्रुटिपूर्ण कथन को पहचानिए।

- (1) यह भार याचिकाकर्ता पर है, कि वह सिद्ध करे कि जिस कानून की प्रक्रिया से उसे उसके जीवन या दैहिक स्वतंत्रता से वंचित किया गया है, वह स्वेच्छाचारी है।
- (2) 'कानून द्वारा स्थापित प्रक्रिया' संयुक्त राज्य अमरीका में विद्यमान 'उचित प्रक्रिया' के मोटे तौर पर समानार्थक है।
- (3) अनुच्छेद 21, 19 व 14 परस्पर अनन्य नहीं हैं।
- (4) 'जीवन का अधिकार' में 'गरिमा के साथ जीने का अधिकार' शामिल है।
- (5) अनुत्तरित प्रश्न

17. नथमल जी की हवेली अवस्थित है

- (1) बाड़मेर (2) बीकानेर
- (3) जोधपुर (4) जैसलमेर
- (5) अनुत्तरित प्रश्न

14. Consider the following statements regarding the Constituent Assembly of India :

- (i) The final session of the Constituent Assembly was held on 24th January, 1950.
- (ii) Dr. Rajendra Prasad was declared to be duly elected to the office of President of India in this final session.

- (1) Neither (i) nor (ii) is correct.
- (2) Both (i) and (ii) are correct.
- (3) only (ii) is correct.
- (4) only (i) is correct.
- (5) Question not attempted

15. Which of the following schedule of the Constitution of India was added to the Constitution by the first Constitutional Amendment ?

- (1) Sixth (2) Tenth
- (3) Ninth (4) Seventh
- (5) Question not attempted

16. Identify the incorrect statement regarding Judicial Interpretation of Article 21 after Supreme Court's verdict in Maneka Gandhi Case, 1978.

- (1) The burden lies on the petitioner to prove that the procedure established by law which deprives him of his life or personal liberty is arbitrary.
- (2) 'Procedure established by law' is by and large synonymous with the 'Procedural due process' as prevalent in the U.S.A.
- (3) Articles 21, 19 and 14 are not mutually exclusive.
- (4) 'The Right to Life' includes 'The Right to Live with Dignity'.
- (5) Question not attempted

17. Nathmal Ji Ki Haveli is located in

- (1) Barmer
- (2) Bikaner
- (3) Jodhpur
- (4) Jaisalmer
- (5) Question not attempted

18. राज्य सभा के संबंध में त्रुटिपूर्ण कथन को पहचानिए।

- (1) डॉ. एस. राधाकृष्णन राज्य सभा के एकमात्र सभापति हैं, जो लगातार दो कार्यकाल इस पद पर रहे।
- (2) प्रथम संविधान संशोधन के लिए राज्य सभा का अनुसमर्थन नहीं लिया गया था।
- (3) वर्तमान में संघ राज्य-क्षेत्रों से 8 सदस्य राज्य सभा में निर्वाचित होते हैं।
- (4) तीन अवसरों पर राज्य सभा और लोक सभा की संयुक्त बैठक आयोजित हुई है।
- (5) अनुत्तरित प्रश्न

19. अविश्वास प्रस्ताव के संबंध में निम्नांकित में से कौन सा कथन सही नहीं है ?

- (1) 15 अगस्त, 2023 तक 27 अविश्वास प्रस्ताव, 9 विश्वास प्रस्ताव रखे गए हैं।
- (2) लाल बहादुर शास्त्री ने अपने कार्यकाल के प्रतिवर्ष अधिकतम अविश्वास प्रस्तावों का सामना किया।
- (3) जो सदस्य अविश्वास प्रस्ताव रखना चाहता है, उसे उसकी सूचना लिखित में लोक सभा स्पीकर को देनी होती है।
- (4) अविश्वास प्रस्ताव केवल लोक सभा में रखा जा सकता है।
- (5) अनुत्तरित प्रश्न

20. निम्नलिखित सूची-P (निर्देशक सिद्धांत) को सूची-R (अनुच्छेद) के साथ सुमेलित कीजिए :

सूची - P

सूची - R

- | | |
|---|-------------------|
| A. समान न्याय और निःशुल्क कानूनी सहायता | I. अनुच्छेद 48 A |
| B. पर्यावरण की सुरक्षा | II. अनुच्छेद 39 A |
| C. काम करने का अधिकार | III. अनुच्छेद 41 |
| D. स्मारकों का संरक्षण | IV. अनुच्छेद 49 |
- सही विकल्प चुनें :

- | | A | B | C | D |
|-----|------------------|-----|-----|----|
| (1) | I | III | IV | II |
| (2) | II | I | III | IV |
| (3) | III | I | IV | II |
| (4) | II | III | I | IV |
| (5) | अनुत्तरित प्रश्न | | | |

18. Identify the incorrect statement regarding Council of States (Rajya Sabha).

- (1) Dr. S. Radhakrishnan is the only Chairman of Rajya Sabha for two consecutive terms.
- (2) For the first constitutional amendment, ratification of the Rajya Sabha was not taken.
- (3) Currently eight members are elected to Rajya Sabha from the Union Territories.
- (4) There have been three occasions, when joint sitting of Rajya Sabha and Lok Sabha was held.
- (5) Question not attempted

19. Which one of the following statement is not correct regarding "No-Confidence Motion" ?

- (1) 27 No-Confidence Motions, 9 Confidence Motions have been moved till 15th August, 2023.
- (2) Lal Bahadur Shastri faced the most No-Confidence Motions per office year.
- (3) The member who wants to move No-Confidence Motion give notice to the speaker of the Lok Sabha in writing.
- (4) No-Confidence Motion can be moved only in Lok Sabha.
- (5) Question not attempted

20. Match the following List - P (Directive Principles) with List - R (Articles) :

List - P

List - R

- | | |
|-------------------------------------|------------------|
| A. Equal justice and free legal aid | I. Article 48 A |
| B. Protection of the environment | II. Article 39 A |
| C. Right to Work | III. Article 41 |
| D. Protection of Monuments | IV. Article 49 |

Select correct option :

- | | A | B | C | D |
|-----|------------------------|-----|-----|----|
| (1) | I | III | IV | II |
| (2) | II | I | III | IV |
| (3) | III | I | IV | II |
| (4) | II | III | I | IV |
| (5) | Question not attempted | | | |

RAS-2018
में 650+
Selections

Springboard ACADEMY

AN INSTITUTE FOR IAS & RAS

The Best Team of Rajasthan

The Mentors who will take you to success



Narendra sir



Rajveer sir



Dileep Mahecha
Director



Vijay Singh
Shekhawat sir



Lakshita
Khangarot Mam



Sunil Poonia sir



Dr. Vijay Sihag sir



Naveen Nainiwal sir



Ashish sir



Prabhat Saini sir



Rishi sir



Rashid sir

RAS | RAS

Foundation

Mains

Offline & Online

सेमिनार

9 अक्टूबर

सोमवार @ 10:15 AM

Exclusive Live Batch Direct Live from Classroom

10 अक्टूबर से बैच प्रारम्भ

Star achievers who realised their dreams of civil services with us

Ranks
in TOP
50



Shivakshi Khandal
Rank-3*



Varsha Sharma
Rank-5*



Ravi Kumar Goyal
Rank-7*



Binu Dewal
Rank-8*



Vikas Prajapat
Rank-9*



Monika Samore
Rank-11*



Poonam Choyal
Rank-13*



Garima Sharma
Rank-14*



Niharika Sharma
Rank-15*



Hukmichand Ruanya
Rank-18



Malwika Tyagi
Rank-19



Rishi Sudhanshu Pandey
Rank-20



Sarita Sharma
Rank-21



Padma Choudhary
Rank-24



Kalpita Sheoran
Rank-25



Sunil Kumar
Rank-28



Devi Lal Yadav
Rank-30



Naniha Choudhary
Rank-32



Shiva Sharma
Rank-32 (A)



Amita Maan
Rank-33



Divyraj Singh
Rank-38



Sanjeev Khedar
Rank-39



Bajrang Swami
Rank-47

Springboard ACADEMY



ऐप डाउनलोड करने के लिए
QR Code स्कैन करें



Connect with us-

Springboard Academy Online

Springboard Academy Jaipur

Riddhi - Siddhi, Gopalpura Bypass, Jaipur

Ph.: 9636977490, 0141-3555948

स्प्रिंगबोर्ड एकेडमी के IAS, RAS हेतु प्रमाणित क्लास नोट्स उपलब्ध

The Notes Hub 7610010054, 7300134518

21. सूचना का अधिकार अधिनियम की निम्न में से कौन सी धारा केन्द्रीय सूचना आयोग के कार्य और शक्तियों से सम्बन्धित नहीं है ?

- (1) 25 (2) 19
(3) 18 (4) 12
(5) अनुत्तरित प्रश्न

22. निम्नांकित में से किस आयोग ने अन्तर-राज्य परिषद् के स्थान अन्तर-सरकार परिषद् स्थापित करने की अनुशंसा की थी ?

- (1) राजमन्नार आयोग
(2) पूंछी आयोग
(3) प्रशासनिक सुधार आयोग, 1969
(4) सरकारिया आयोग
(5) अनुत्तरित प्रश्न

23. निम्नांकित कथनों पर विचार कीजिए :

- (i) राजनीति शास्त्रियों द्वारा कही गई 'कांग्रेस प्रणाली' का 1989 के लोक सभा चुनावों के साथ अंत हो गया।
(ii) 1989 के लोक सभा चुनावों में भारतीय राष्ट्रीय कांग्रेस सबसे बड़ी अकेली पार्टी के रूप में उभरी।
(1) न तो (i) न ही (ii) सही है।
(2) (i) व (ii) दोनों सही हैं।
(3) केवल (ii) सही है।
(4) केवल (i) सही है।
(5) अनुत्तरित प्रश्न

24. निम्नलिखित सूची-P (CAG) को सूची-R (अनुच्छेद) के साथ सुमेलित कीजिए :

सूची-P	सूची-R
A. CAG की नियुक्ति	I. अनुच्छेद 148
B. CAG के कर्तव्य और शक्तियाँ	II. अनुच्छेद 151
C. संघ के खातों का प्रपत्र	III. अनुच्छेद 149
D. ऑडिट रिपोर्ट	IV. अनुच्छेद 150

- सही विकल्प चुनें।
- | | A | B | C | D |
|-----|------------------|-----|----|----|
| (1) | I | III | IV | II |
| (2) | II | III | I | IV |
| (3) | III | I | IV | II |
| (4) | II | III | IV | I |
| (5) | अनुत्तरित प्रश्न | | | |

21. Which of the following sections of the Right to Information Act is not related to the functions and powers of the Central Information Commission ?

- (1) 25 (2) 19
(3) 18 (4) 12
(5) Question not attempted

22. Which one of the following Commission did recommend the establishment of an Inter-Government Council in place of Inter-State Council ?

- (1) Rajmanner Commission
(2) Panchhi Commission
(3) Administrative Reforms Commission, 1969
(4) Sarkaria Commission
(5) Question not attempted

23. Consider the following statements :

- (i) The Lok Sabha Elections of 1989 marked the end of, what Political Scientists have called, the 'Congress System'.
(ii) Indian National Congress emerged as the single largest party in the 1989 Lok Sabha Elections.
(1) Neither (i) nor (ii) is correct.
(2) Both (i) and (ii) are correct.
(3) Only (ii) is correct.
(4) Only (i) is correct.
(5) Question not attempted

24. Match the following List-P (CAG) with List-R (Articles) :

List-P	List-R
A. Appointment of CAG	I. Article 148
B. Duties and Powers of CAG	II. Article 151
C. Form of Accounts of the Union	III. Article 149
D. Audit Reports	IV. Article 150

- Select correct option.
- | | A | B | C | D |
|-----|------------------------|-----|----|----|
| (1) | I | III | IV | II |
| (2) | II | III | I | IV |
| (3) | III | I | IV | II |
| (4) | II | III | IV | I |
| (5) | Question not attempted | | | |

25. निम्न में से कौन सा कथन राजस्थान के मुख्यमंत्री के सम्बन्ध में सही नहीं है ?

- (1) मोहनलाल सुखाड़िया ने चार बार मुख्यमंत्री पद की शपथ ली।
- (2) 1975 के आपातकाल के समय मुख्यमंत्री हरिदेव जोशी थे।
- (3) बरकतुल्ला खां सबसे कम समय तक मुख्यमंत्री रहे।
- (4) सी.एस. वेंकटाचारी निर्वाचित मुख्यमंत्री नहीं थे।
- (5) अनुत्तरित प्रश्न

26. राजस्थान की मंत्रिपरिषद् की न्यूनतम सदस्य संख्या क्या हो सकती है ?

- (1) 12
- (2) 10
- (3) 08
- (4) 05
- (5) अनुत्तरित प्रश्न

27. 2022 के राष्ट्रपति के निर्वाचन में राजस्थान विधान-सभा के प्रत्येक सदस्य का मत-मूल्य था -

- (1) 149
- (2) 132
- (3) 129
- (4) 116
- (5) अनुत्तरित प्रश्न

28. संविधान के अनुच्छेद 217(1) के अनुसार, राजस्थान उच्च न्यायालय के मुख्य न्यायमूर्ति से भिन्न किसी न्यायाधीश की नियुक्ति राष्ट्रपति किसके परामर्श उपरांत करेगा ?

- (1) राजस्थान उच्च न्यायालय के मुख्य न्यायमूर्ति, भारत के महान्यायवादी तथा राजस्थान के राज्यपाल।
- (2) राजस्थान के राज्यपाल, भारत के मुख्य न्यायमूर्ति तथा राजस्थान उच्च न्यायालय के मुख्य न्यायमूर्ति।
- (3) सघ के कानून एवं न्याय मंत्री तथा राजस्थान के राज्यपाल।
- (4) भारत के मुख्य न्यायमूर्ति तथा राजस्थान के राज्यपाल।
- (5) अनुत्तरित प्रश्न

29. निम्न में से किसकी सिफारिश पर राजस्थान में राजप्रमुख के पद को समाप्त कर राज्यपाल की व्यवस्था की गई ?

- (1) राज्य विधान सभा
- (2) संविधान सभा
- (3) राज्य पुनर्गठन आयोग
- (4) राज्य प्रशासनिक सुधार आयोग
- (5) अनुत्तरित प्रश्न

25. Which of the following statement is not correct regarding the Chief Minister of Rajasthan ?

- (1) Mohanlal Sukhadia took oath as Chief Minister four times.
- (2) The Chief Minister at the time of Emergency of 1975 was Haridev Joshi.
- (3) Barkatullah Khan remained the Chief Minister for the shortest period.
- (4) C.S. Venkatachari was not the elected Chief Minister.
- (5) Question not attempted

26. What can be the minimum strength of Rajasthan's Council of Ministers ?

- (1) 12
- (2) 10
- (3) 08
- (4) 05
- (5) Question not attempted

27. In the Presidential Election, 2022, the vote value of each member of Rajasthan Legislative Assembly was -

- (1) 149
- (2) 132
- (3) 129
- (4) 116
- (5) Question not attempted

28. According to Article 217(1) of the Constitution, a Judge other than the Chief Justice of Rajasthan High Court is appointed by the President after consultation with -

- (1) Chief Justice of Rajasthan High Court, Attorney General of India and Governor of Rajasthan.
- (2) Governor of Rajasthan, Chief Justice of India and Chief Justice of Rajasthan High Court.
- (3) Union Law and Justice Minister and Governor of Rajasthan.
- (4) Chief Justice of India and Governor of Rajasthan.
- (5) Question not attempted

29. Which of the following recommended the post of Rajpramukh to be abolished in Rajasthan and the arrangement of the Governor was made instead ?

- (1) State Legislative Assembly
- (2) Constituent Assembly
- (3) State Reorganization Commission
- (4) State Administrative Reforms Commission
- (5) Question not attempted

30. निम्नांकित में से कौन सा एक राजस्थान अर्बन ड्रिंकिंग वॉटर सिवरेज एंड इन्फ्रास्ट्रक्चर कॉर्पोरेशन लिमिटेड का हिस्सा नहीं है ?

- (1) राजस्थान अर्बन इन्फ्रास्ट्रक्चर फाइनेंस एंड डवलपमेंट कॉर्पोरेशन लिमिटेड
- (2) राजस्थान आवास विकास इन्फ्रास्ट्रक्चर लिमिटेड
- (3) राजस्थान हाउसिंग बोर्ड
- (4) राजस्थान अर्बन इन्फ्रास्ट्रक्चर डवलपमेंट प्रोजेक्ट
- (5) अनुत्तरित प्रश्न

31. किस संशोधन अधिनियम द्वारा 'ग्राम सेवक' को 'ग्राम विकास अधिकारी' से प्रतिस्थापित किया गया है ?

- (1) राजस्थान पंचायती राज (संशोधन) अधिनियम, 2015
- (2) राजस्थान पंचायती राज (संशोधन) अधिनियम, 2017
- (3) राजस्थान पंचायती राज (संशोधन) अधिनियम, 2019
- (4) राजस्थान पंचायती राज (संशोधन) अधिनियम, 2021
- (5) अनुत्तरित प्रश्न

32. राजस्थान लोक सेवा आयोग के संबंध में निम्नांकित कथनों पर विचार कीजिए :

- (i) आयोग के अध्यक्ष एवं सदस्य राजस्थान के राज्यपाल द्वारा नियुक्त होते हैं।
 - (ii) आयोग के अध्यक्ष या कोई अन्य सदस्य केवल राष्ट्रपति की आज्ञा से अपने पद से हटाए जा सकते हैं।
- (1) न तो (i) न ही (ii) सही है।
 - (2) (i) व (ii) दोनों सही हैं।
 - (3) केवल (ii) सही है।
 - (4) केवल (i) सही है।
 - (5) अनुत्तरित प्रश्न

33. तहसीलदार की नियुक्ति होती है

- (1) संघ लोक सेवा आयोग द्वारा
- (2) कर्मचारी चयन आयोग द्वारा
- (3) राजस्थान लोक सेवा आयोग द्वारा
- (4) राजस्व मंडल द्वारा
- (5) अनुत्तरित प्रश्न

30. Which one of the following is not a part of Rajasthan Urban Drinking Water Sewerage and Infrastructure Corporation Limited ?

- (1) Rajasthan Urban Infrastructure Finance and Development Corporation Limited
- (2) Rajasthan Avas Vikas Infrastructure Limited
- (3) Rajasthan Housing Board
- (4) Rajasthan Urban Infrastructure Development Project
- (5) Question not attempted

31. Through which Amendment Act, the existing, 'Village Level Workers' has been substituted by the 'Gram Vikas Adhikari' ?

- (1) The Rajasthan Panchayati Raj (Amendment) Act, 2015
- (2) The Rajasthan Panchayati Raj (Amendment) Act, 2017
- (3) The Rajasthan Panchayati Raj (Amendment) Act, 2019
- (4) The Rajasthan Panchayati Raj (Amendment) Act, 2021
- (5) Question not attempted

32. Consider the following statements regarding Rajasthan Public Service Commission :

- (i) The chairman and members of the commission are appointed by the Governor of Rajasthan.
- (ii) The chairman or any other member of the commission shall only be removed from his office by order of the President.

- (1) Neither (i) nor (ii) is correct.
- (2) Both (i) and (ii) are correct.
- (3) Only (ii) is correct.
- (4) Only (i) is correct.
- (5) Question not attempted

33. Tehsildar is appointed by -

- (1) The Union Public Service Commission
- (2) The Staff Selection Commission
- (3) Rajasthan Public Service Commission
- (4) The Board of Revenue
- (5) Question not attempted

34. 2014 में नरपत मल लोढा की अध्यक्षता में गठित समिति निम्न में से किस विषय से सम्बन्धित है ?

- (1) पंचायती राज (2) मानवाधिकार
(3) राज्यपाल (4) लोकायुक्त
(5) अनुत्तरित प्रश्न

35. राजस्थान के राज्य निर्वाचन आयोग के संबंध में निम्नांकित कथनों पर विचार कीजिये :

- (i) भारत के संविधान के अनुच्छेद 243 ट के अधीन जुलाई, 1994 में इसका गठन किया गया।
(ii) राज्य निर्वाचन आयुक्त के प्रधानत्व में यह एक-सदस्यीय आयोग है।
(1) न तो (i) न ही (ii) सही है।
(2) (i) व (ii) दोनों सही हैं।
(3) केवल (ii) सही है।
(4) केवल (i) सही है।
(5) अनुत्तरित प्रश्न

36. अप्रैल, 2023 में राज्य सरकार द्वारा राजस्थान राज्य सूचना आयोग की एक पीठ की स्थापना किस शहर में किया जाना स्वीकृत किया गया है ?

- (1) अजमेर में (2) कोटा में
(3) जोधपुर में (4) उदयपुर में
(5) अनुत्तरित प्रश्न

37. निम्नांकित में से किस योजना का संबंध इस नारे से है - "कोई भूखा न सोए" ?

- (1) बालगोपाल योजना
(2) इंदिरा गांधी रोजगार गारंटी योजना
(3) अन्नपूर्णा फूड पैकेट योजना
(4) इंदिरा रसोई योजना
(5) अनुत्तरित प्रश्न

38. राजस्थान राज्य मानव अधिकार आयोग के संबंध में निम्नांकित कथनों पर विचार कीजिए :

- (i) मानव अधिकार संरक्षण (संशोधन) अधिनियम, 2006 के प्रावधानानुसार आयोग में एक अध्यक्ष एवं चार सदस्य हैं।
(ii) वर्तमान में न्यायमूर्ति गोपाल कृष्ण व्यास इसके अध्यक्ष हैं।
(1) न तो (i) न ही (ii) सही है।
(2) (i) व (ii) दोनों सही हैं।
(3) केवल (ii) सही है।
(4) केवल (i) सही है।
(5) अनुत्तरित प्रश्न

34. A Committee constituted in 2014 under the Chairmanship of Narpat Mal Lodha is related to which of the following subjects ?

- (1) Panchayati Raj
(2) Human Rights
(3) Governor
(4) Lokayukta
(5) Question not attempted

35. Consider the following statements regarding State Election Commission, Rajasthan :

- (i) It was constituted in July, 1994 under Article 243 K of the Constitution of India.
(ii) It is a single member commission headed by the State Election Commissioner.
(1) Neither (i) nor (ii) is correct.
(2) Both (i) and (ii) are correct.
(3) Only (ii) is correct.
(4) Only (i) is correct.
(5) Question not attempted

36. In April, 2023, a Bench of Rajasthan State Information Commission is approved by State Government to be established at which city ?

- (1) Ajmer (2) Kota
(3) Jodhpur (4) Udaipur
(5) Question not attempted

37. Which of the following scheme is associated with slogan - "Koi Bhukha Na Soye" ?

- (1) Balgopal Scheme
(2) Indira Gandhi Rojgar Guarantee Scheme
(3) Annapurna Food Packet Scheme
(4) Indira Rasoi Yojana
(5) Question not attempted

38. Consider the following statements regarding Rajasthan State Human Rights Commission :

- (i) Commission has one chairperson and four members in accordance with the provisions of The Protection of Human Rights (Amendment) Act, 2006.
(ii) At present, Justice Gopal Krishna Vyas is its chairperson.
(1) Neither (i) nor (ii) is correct.
(2) Both (i) and (ii) are correct.
(3) Only (ii) is correct.
(4) Only (i) is correct.
(5) Question not attempted

39. निम्नलिखित में से कौन सा समीकरण सकल राजकोषीय घाटे के सूत्र को दर्शाता है ?
- (1) सकल राजकोषीय घाटा = प्राथमिक घाटा + विदेशों से प्राप्त शुद्ध उधार
 - (2) सकल राजकोषीय घाटा = कुल व्यय - राजस्व प्राप्तियाँ
 - (3) सकल राजकोषीय घाटा = राजस्व घाटा + पूँजी व्यय
 - (4) सकल राजकोषीय घाटा = शुद्ध घरेलू उधार + आर.बी.आई. से उधार + विदेशी उधार
 - (5) अनुत्तरित प्रश्न

40. निम्नांकित में से कौन सी वस्तु लोक वस्तु (पब्लिक गुड) नहीं है ?
- (1) सरकारी प्रशासन
 - (2) राष्ट्रीय सुरक्षा
 - (3) कारें
 - (4) सड़कें
 - (5) अनुत्तरित प्रश्न

41. मुद्रास्फीति के सन्दर्भ में निम्न कथनों पर ध्यान दीजिये :
- कथन (A) : हैडलाइन मुद्रास्फीति उपभोक्ता मूल्य सूचकांक में परिवर्तन की दर को संदर्भित करती है जो एक विशिष्ट परिवार द्वारा उपभोग की जाने वाली वस्तुओं और सेवाओं की एक मानक टोकरी की औसत कीमत का माप है।
- कथन (B) : कोर मुद्रास्फीति उपभोक्ता मूल्य सूचकांक से अस्थिर मूल्य वाली कुछ वस्तुओं जैसे खाद्य और ईंधन को बाहर करने के बाद औसत उपभोक्ता कीमतों में बदलाव को मापती है।
- इन कथनों में से
- (1) कथन (A) और (B) दोनों ही सही नहीं हैं।
 - (2) कथन (A) और (B) दोनों सही हैं।
 - (3) केवल कथन (B) सही है।
 - (4) केवल कथन (A) सही है।
 - (5) अनुत्तरित प्रश्न

42. इंदिरा गांधी शहरी रोजगार गारंटी योजना के संबंध में निम्नांकित कथनों पर विचार कीजिए :
- (i) यह शहरी इलाकों में निवास करने वाले परिवारों को 125 दिवसों के प्रतिवर्ष रोजगार की गारंटी देती है।
 - (ii) पंजीकरण के बाद, पात्र अभ्यर्थी को 30 दिवसों में रोजगार उपलब्ध करवाया जाता है।
- (1) न तो (i) न ही (ii) सही है।
 - (2) (i) व (ii) दोनों सही हैं।
 - (3) केवल (ii) सही है।
 - (4) केवल (i) सही है।
 - (5) अनुत्तरित प्रश्न

39. Which of the following expression shows the formula of Gross Fiscal Deficit ?

- (1) Gross Fiscal Deficit = Primary Deficit + Net borrowing from abroad
- (2) Gross Fiscal Deficit = Total Expenditure - Revenue Receipts
- (3) Gross Fiscal Deficit = Revenue Deficit + Capital Expenditure
- (4) Gross Fiscal Deficit = Net borrowing at home + Borrowing from RBI + Borrowing from abroad
- (5) Question not attempted

40. Which of the following is NOT a Public good ?

- (1) Government Administration
- (2) National Defence
- (3) Cars
- (4) Roads
- (5) Question not attempted

41. Consider the following statements regarding inflation :

Statement (A) : Head-line inflation refers to the rate of change in the Consumer Price Index Number, a measure of the average price of a standard basket of goods and services consumed by a typical family.

Statement (B) : Core inflation measures the change in average consumer prices after excluding from the Consumer Price Index certain items of volatile prices such as food and fuel.

Of these statements,

- (1) Neither (A) nor (B) is correct.
- (2) Both (A) and (B) are correct.
- (3) Only (B) is correct.
- (4) Only (A) is correct.
- (5) Question not attempted

42. Consider the following statements regarding Indira Gandhi Urban Employment Guarantee Scheme :

- (i) It guarantees per year 125 days' employment for families residing in Urban Areas.
- (ii) After registration, the eligible candidate has to be provided employment in 30 days.

- (1) Neither (i) nor (ii) is correct.
- (2) Both (i) and (ii) are correct.
- (3) Only (ii) is correct.
- (4) Only (i) is correct.
- (5) Question not attempted

43. निम्न में से कौन सा उपाय चयनात्मक साख नियंत्रण के सम्बन्ध में सही विकल्प नहीं है ?

- (1) उधार सीमा (मार्जिन) में परिवर्तन
- (2) सरकारी प्रतिभूतियों को बेचना
- (3) साख राशनिंग
- (4) नैतिक दबाव
- (5) अनुत्तरित प्रश्न

औषधि क्षेत्र के सम्बन्ध में निम्न में से कौन सा कथन सही नहीं है ?

- (1) भारत वैक्सीन निर्माण में वैश्विक उत्पादन में 80 प्रतिशत हिस्सेदारी रखता है।
- (2) भारत वैश्विक स्तर पर जेनेरिक दवाओं का सबसे बड़ा प्रदाता है।
- (3) औषधीय उत्पादों के उत्पादन में मूल्य के हिसाब से भारत दुनिया में 14वें स्थान पर है।
- (4) औषधीय उत्पादों के उत्पादन में मात्रा के आधार पर भारत दुनिया में तीसरे स्थान पर है।
- (5) अनुत्तरित प्रश्न

45. वैश्विक खुशहाली सूचकांक 2023 में भारत किस क्रम पर है ?

- (1) 115
- (2) 118
- (3) 126
- (4) 136
- (5) अनुत्तरित प्रश्न

46. ऑटोमोबाइल क्षेत्र के बारे में निम्न में से कौन सा कथन सही नहीं है ?

- (1) वर्ष 2021 के अंत में इस क्षेत्र ने 5.3 करोड़ का प्रत्यक्ष और अप्रत्यक्ष रोजगार सृजन किया।
- (2) यह क्षेत्र भारत की सकल घरेलू उत्पाद में 7.1 प्रतिशत योगदान देता है।
- (3) वर्ष 2021 में भारत यात्री कारों का दुनिया का चौथा सबसे बड़ा निर्माता था।
- (4) वर्ष 2021 में भारत दोपहिया और तिपहिया वाहनों का दुनिया में सबसे बड़ा निर्माता था।
- (5) अनुत्तरित प्रश्न

47. निम्नांकित में से कौन राजकोषीय नीति का उपकरण नहीं है ?

- (1) सार्वजनिक व्यय
- (2) ब्याज दर
- (3) हीनार्थ प्रबन्ध
- (4) करारोपण
- (5) अनुत्तरित प्रश्न

43. Which of the following is not a measure of selective credit control ?

- (1) Change in lending margins
- (2) Sale of government securities
- (3) Credit rationing
- (4) Moral suasion
- (5) Question not attempted

44. Which of the following statement, related to Pharmaceutical sector is not correct ?

- (1) India has 80 percent market share of global vaccine manufacturing.
- (2) India is the largest provider of generic medicines globally.
- (3) India is ranked 14th worldwide in the production of pharma products by value.
- (4) India is ranked 3rd worldwide in the production of pharma products by volume.
- (5) Question not attempted

45. The rank of India in Global Happiness Index 2023 is

- (1) 115
- (2) 118
- (3) 126
- (4) 136
- (5) Question not attempted

46. Which of the following statement related to automobile sector is not correct ?

- (1) It generated direct and indirect employment of 5.3 crore at the end of 2021.
- (2) It contributes 7.1 percent to India's GDP.
- (3) In 2021, India was World's fourth largest manufacturer of passenger cars.
- (4) In 2021, India was the largest manufacturer of two wheeler and three wheeler vehicles in the World.
- (5) Question not attempted

47. Which of the following is NOT a tool of fiscal policy ?

- (1) Public expenditure
- (2) Interest rate
- (3) Deficit financing
- (4) Taxation
- (5) Question not attempted

48. वर्ष 2022-23 के अग्रिम अनुमानों के अनुसार, सांकेतिक अथवा प्रचलित मूल्यों पर भारत के सकल घरेलू उत्पाद में कितना प्रतिशत भाग राजस्थान के सकल राज्य घरेलू उत्पाद के होने का अनुमान है ?

- (1) 6.54 प्रतिशत (2) 5.18 प्रतिशत
(3) 4.86 प्रतिशत (4) 3.78 प्रतिशत
(5) अनुत्तरित प्रश्न

49. राजस्थान में अटल भू-जल योजना के लिये निम्न में से कौन सा/से कथन सही है/हैं ?

- (a) अटल भू-जल योजना भारत सरकार की वित्तीय सहायता से राजस्थान सरकार द्वारा चलाई जा रही है।
(b) इस योजना का फोकस भू-जल प्रबन्धन में सुधार करना और इसके गिरते स्तर को रोकना है।

नीचे दिये गये कूटों से सही उत्तर का चुनाव कीजिये :

- (1) न तो (a) न ही (b)
(2) केवल (b)
(3) केवल (a)
(4) (a) और (b) दोनों
(5) अनुत्तरित प्रश्न

50. राजस्थान की मुख्यमंत्री लघु उद्योग प्रोत्साहन योजना के बारे में निम्न में से कौन सा तथ्य सही नहीं है ?

- (1) इस योजना में लघु क्षेत्र के उद्यमियों को 15 करोड़ तक के ऋणों पर 4 प्रतिशत का ब्याज अनुदान दिया जा रहा है।
(2) इस योजना में लघु क्षेत्र के उद्यमियों को 10 करोड़ तक के ऋणों पर 5 प्रतिशत का ब्याज अनुदान दिया जा रहा है।
(3) इस योजना में लघु क्षेत्र के उद्यमियों को 5 करोड़ तक के ऋणों पर 6 प्रतिशत का ब्याज अनुदान दिया जा रहा है।
(4) इस योजना में लघु क्षेत्र के उद्यमियों को 25 लाख तक के ऋणों पर 8 प्रतिशत का ब्याज अनुदान दिया जा रहा है।
(5) अनुत्तरित प्रश्न

51. वर्ष 2022-23 में, राजस्थान के सेवा क्षेत्र के प्रचलित मूल्यों पर सकल राज्य मूल्य वर्धन (GSVA) में किस उपक्षेत्र का योगदान सर्वाधिक रहा ?

- (1) परिवहन, भण्डारण एवं संचार
(2) व्यापार, होटल एवं जलपान गृह
(3) स्थावर सम्पदा, आवासीय गृहों का स्वामित्व एवं पेशेवर सेवाएँ
(4) वित्तीय सेवाएँ
(5) अनुत्तरित प्रश्न

48. As per the advance estimates of the year 2022-23, what percent share is Rajasthan's GSDP estimated to contribute in India's nominal Gross Domestic Product (GDP) ?

- (1) 6.54 percent (2) 5.18 percent
(3) 4.86 percent (4) 3.78 percent
(5) Question not attempted

49. Which of the following statement(s) is/are true for Atal Bhujal Scheme in Rajasthan ?

- (a) Atal Bhujal Scheme has been running by Government of Rajasthan with the Financial assistance of Govt. of India.
(b) The focus of this scheme is on better management of ground water as well as to prevent its reducing level.

Select the correct answer from the codes given below :

- (1) Neither (a) nor (b)
(2) Only (b)
(3) Only (a)
(4) Both (a) and (b)
(5) Question not attempted

50. Which of the following fact is not correct about Mukhya Mantri Laghu Udyog Protsahan Yojana (MLUPY) of Rajasthan ?

- (1) Under this scheme, 4 percent interest subsidy on loans upto 15 crore is being provided to small scale entrepreneurs.
(2) Under this scheme, 5 percent interest subsidy on loans upto 10 crore is being provided to small scale entrepreneurs.
(3) Under this scheme, 6 percent interest subsidy on loans upto 5 crore is being provided to small scale entrepreneurs.
(4) Under this scheme, 8 percent interest subsidy on loans upto 25 lakh is being provided to small scale entrepreneurs.
(5) Question not attempted

51. In the year 2022-23, contribution of which sub-sector in Gross State Value Added (GSVA) at current prices of service sector of Rajasthan was maximum ?

- (1) Transport, Storage & Communication
(2) Trade, Hotels and Restaurants
(3) Real Estate, Ownership of dwellings & professional services
(4) Financial Services
(5) Question not attempted

52. गत वर्ष की तुलना में वर्ष 2022-23 में राजस्थान के सकल राज्य मूल्य वर्धन GSVA (स्थिर 2011-12 बुनियादी मूल्यों पर) में किस क्षेत्र के योगदान में सर्वाधिक वृद्धि होने का अनुमान है ?

- (1) इनमें से कोई नहीं
- (2) सेवा क्षेत्र
- (3) उद्योग क्षेत्र
- (4) कृषि क्षेत्र
- (5) अनुत्तरित प्रश्न

53. राजस्थान राज्य राजमार्ग विकास कार्यक्रम-II परियोजना के अन्तर्गत 801 कि.मी. लम्बाई के 11 राजमार्गों का उन्नयन किस एजेंसी द्वारा वित्त पोषित है ?

- (1) नाबार्ड
- (2) भारतीय राष्ट्रीय राजमार्ग प्राधिकरण
- (3) विश्व बैंक
- (4) एशियन विकास बैंक
- (5) अनुत्तरित प्रश्न

54. राजस्थान में किस एजेंसी को पी.एम.-कुसुम योजना (कम्पोनेंट A) के क्रियान्वयन के जिम्मेदारी दी गई है, जिसमें 0.5 मेगावाट से 2 मेगावाट क्षमता तक के सौर ऊर्जा संयंत्र स्थापित किये जाने हैं ?

- (1) ब्यूरो ऑफ एनर्जी एफिशिएंसी
- (2) राजस्थान अक्षय ऊर्जा निगम लिमिटेड
- (3) राजस्थान राज्य विद्युत उत्पादन निगम लिमिटेड
- (4) राजस्थान विद्युत प्रसारण निगम
- (5) अनुत्तरित प्रश्न

55. राजस्थान में ऊर्जा संरक्षण दिवस कब मनाया जाता है ?

- (1) 14 दिसम्बर
- (2) 5 जून
- (3) 22 अप्रैल
- (4) 21 मार्च
- (5) अनुत्तरित प्रश्न

56. राजस्थान सरकार ने राजस्थान राजकोषीय उत्तरदायित्व और बजट प्रबन्धन अधिनियम को किस वर्ष में अधिनियमित किया ?

- (1) 2008
- (2) 2005
- (3) 2003
- (4) 2001
- (5) अनुत्तरित प्रश्न

52. Which sector is likely to show highest increase in the real GSVA (Gross State Value Added) at constant basic prices (2011-12) in the year 2022-23 over previous year ?

- (1) None of these
- (2) Service sector
- (3) Industry sector
- (4) Agriculture sector
- (5) Question not attempted

53. Which agency is funding upgradation of 801 km of 11 state highways in Rajasthan State Highways Development Program-II project ?

- (1) NABARD
- (2) National Highway Authority of India
- (3) World Bank
- (4) Asian Development Bank
- (5) Question not attempted

54. In Rajasthan, which agency is entrusted with the responsibility of implementation of PM-KUSUM Yojana (component A) i.e. installation of small solar power plants of 0.5 MW to 2 MW capacity ?

- (1) Bureau of Energy Efficiency
- (2) Rajasthan Renewable Energy Corporation Limited
- (3) Rajasthan Rajya Vidyut Utpadan Nigam Limited
- (4) Rajasthan Vidyut Prasaran Nigam
- (5) Question not attempted

55. In Rajasthan, the Energy Conservation Day is celebrated on

- (1) 14th December
- (2) 5th June
- (3) 22nd April
- (4) 21st March
- (5) Question not attempted

56. Government of Rajasthan enacted the Rajasthan Fiscal Responsibility and Budget Management (FRBM) Act in year

- (1) 2008
- (2) 2005
- (3) 2003
- (4) 2001
- (5) Question not attempted

57. निम्न में से किस योजना का मुख्य उद्देश्य गर्भवती एवं धात्री महिलाओं तथा उनके नन्हें शिशुओं (0 से 6 माह) के स्वास्थ्य एवं पोषण की स्थिति में सुधार करने के लिये गर्भावस्था, सुरक्षित प्रसव और स्तनपान की अवधि के दौरान उपयुक्त पद्धतियों, देख-रेख एवं सेवाओं के उपयोग को बढ़ाकर देना है ?

- (1) प्रधानमंत्री मातृ वंदना योजना
- (2) इन्दिरा गांधी मातृत्व पोषण योजना
- (3) मिशन वात्सल्य योजना
- (4) पालनहार योजना
- (5) अनुत्तरित प्रश्न

58. निम्नांकित में से कौन सा विकल्प (इंदिरा महिला) शक्ति उड़ान योजना का एक प्रमुख उद्देश्य बताता है ?

- (1) महिला स्वयं सहायता समूहों को सशक्त बनाना।
- (2) मासिक धर्म स्वास्थ्य एवं स्वच्छता प्रबन्धन के बारे में जागरूकता पैदा करना।
- (3) महिलाओं को व्यावसायिक प्रशिक्षण देना।
- (4) बालिकाओं की शिक्षा की स्थिति में सुधार।
- (5) अनुत्तरित प्रश्न

59. निम्नलिखित में से कौन सी एक स्वापक पीड़ाकारी (नारकोटिक ऐनेलजेसिक) औषध है ?

- (1) मोर्फिन
- (2) आर्सफेनेमीन
- (3) ऐस्पिरिन
- (4) पैरासिटामॉल
- (5) अनुत्तरित प्रश्न

60. निकट दृष्टि दोष (मायोपिया) एवं दूर दृष्टि दोष (हाइपर मेट्रोपिया) को ठीक किया जा सकता है क्रमशः

- (1) समतल-अवतल एवं बेलनीय लेंस द्वारा
- (2) उत्तल एवं अवतल लेंस द्वारा
- (3) अवतल एवं उत्तल लेंस द्वारा
- (4) अवतल एवं बेलनीय लेंस द्वारा
- (5) अनुत्तरित प्रश्न

61. निम्नलिखित में से कौन सी योजना ग्रामीण क्षेत्रों को सामाजिक, आर्थिक और भौतिक रूप से टिकाऊ क्षेत्र बनाने का प्रयास है ?

- (1) श्यामा प्रसाद मुखर्जी रूरबन मिशन (एस.पी.एम.आर.एम.)
- (2) महात्मा गांधी जन-भागीदारी विकास योजना (एम.जी.जे.वी.वाय.)
- (3) डांग क्षेत्र विकास कार्यक्रम
- (4) सांसद आदर्श ग्राम योजना (एस.ए.जी.वाय.)
- (5) अनुत्तरित प्रश्न

57. In which of the following scheme the main objective is to promote the use of appropriate methods, care and services during pregnancy, safe delivery and lactation period to improve the health and nutritional status of pregnant and lactating women and their infants (0-6 months) ?

- (1) Pradhan Mantri Matru Vandana Yojana
- (2) Indira Gandhi Matrutva Poshan Yojana
- (3) Mission Vatsalya Yojana
- (4) Palanhar Yojana
- (5) Question not attempted

58. Which of the following options indicate one of the important objectives of (Indira Mahila) Shakti Udaan Scheme ?

- (1) Empowering women self-help groups.
- (2) Generating awareness about menstrual health and hygiene management.
- (3) Vocational training of women.
- (4) Improvement in education status of girls.
- (5) Question not attempted

59. Which among the following is a Narcotic analgesic drug ?

- (1) Morphine
- (2) Arspenamine
- (3) Aspirin
- (4) Paracetamol
- (5) Question not attempted

60. Myopia and Hypermetropia can be respectively corrected by

- (1) Plano-concave and Cylindrical lens
- (2) Convex and Concave lens
- (3) Concave and Convex lens
- (4) Concave and Cylindrical lens
- (5) Question not attempted

61. Which of the following scheme is an attempt to make rural areas socially, economically and physically sustainable regions ?

- (1) Shyama Prasad Mukherji Rurban Mission (SPMRM)
- (2) Mahatma Gandhi Jan-bhagidari Vikas Yojana (MGJY)
- (3) Dang Area Development Programme
- (4) Sansad Adarsh Gram Yojana (SAGY)
- (5) Question not attempted

RAS-2018
में 650+
Selections

Springboard ACADEMY

AN INSTITUTE FOR IAS & RAS

The Best Team of Rajasthan

The Mentors who will take you to success



Narendra sir



Rajveer sir



Dileep Mahecha
Director



Vijay Singh
Shekhawat sir



Lakshita
Khangarot Mam



Sunil Poonia sir



Dr. Vijay Sihag sir



Naveen Nainiwal sir



Ashish sir



Prabhat Saini sir



Rishi sir



Rashid sir

RAS | RAS

Foundation

Mains

Offline & Online

सेमिनार

9 अक्टूबर

सोमवार @ 10:15 AM

Exclusive Live Batch Direct Live from Classroom

10 अक्टूबर से बैच प्रारम्भ

Star achievers who realised their dreams of civil services with us

Ranks
in TOP
50



Shivakshi Khandal
Rank-3*



Varsha Sharma
Rank-5*



Ravi Kumar Goyal
Rank-7*



Binu Dewal
Rank-8*



Vikas Prajapat
Rank-9*



Monika Samore
Rank-11*



Poonam Choyal
Rank-13*



Garima Sharma
Rank-14*



Niharika Sharma
Rank-15*



Hukmichand Ruanya
Rank-18



Malwika Tyagi
Rank-19



Rishi Sudhanshu Pandey
Rank-20



Sarita Sharma
Rank-21



Padma Choudhary
Rank-24



Kalpiti Sheoran
Rank-25

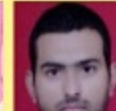

Sunil Kumar
Rank-28



Devi Lal Yadav
Rank-30



Naniha Choudhary
Rank-32



Shiva Sharma
Rank-32 (A)



Amita Maan
Rank-33



Divyraj Singh
Rank-38



Sanjeev Khedar
Rank-39



Bajrang Swami
Rank-47

Springboard ACADEMY



ऐप डाउनलोड करने के लिए
QR Code स्कैन करें



Connect with us-

Springboard Academy Online

Springboard Academy Jaipur

Riddhi - Siddhi, Gopalpura Bypass, Jaipur

Ph.: 9636977490, 0141-3555948

स्प्रिंगबोर्ड एकेडमी के IAS, RAS हेतु प्रमाणित क्लास नोट्स उपलब्ध

The Notes Hub 7610010054, 7300134518

62. डिजिटल जानकारी के लिए माप की निम्नलिखित इकाइयों को सही क्रम में व्यवस्थित करें, सबसे पहले सबसे छोटी इकाई से शुरू करके सबसे बड़ी इकाई तक जाएँ :

- a. किलोबाइट b. बाइट
c. मेगाबाइट d. टेराबाइट
e. गीगाबाइट f. बिट

- (1) b f a d c e
(2) f b a c e d
(3) f b a d e c
(4) b f a c d e
(5) अनुत्तरित प्रश्न

63. 23 अगस्त, 2023 के LCA (हल्के लड़ाकू विमान) तेजस से ASTRA (अस्ट्रा) मिसाइल को सफलतापूर्वक परीक्षण किया गया यह मिसाइल है

- (1) दृश्य सीमा से परे सतह से हवा में मार करने वाली मिसाइल
(2) दृश्य सीमा से परे (वियॉन्ड विजुअल रेंज) हवा से हवा में मार करने वाली मिसाइल
(3) दृश्य सीमा के भीतर (विथईन विजुअल रेंज) हवा से हवा में मार करने वाली मिसाइल
(4) दृश्य सीमा के भीतर सतह से हवा में मार करने वाली मिसाइल
(5) अनुत्तरित प्रश्न

64. श्रीहरीकोटा से अप्रैल 23 में उपग्रह टेलिओस-2 (TeLEOS-2) तथा ल्युमलाइट-4 (Lumelite-4) को प्रमोचित जिस लॉन्चर से किया गया, वह है :

- (1) SSLV - D2 (एस.एस.एल.वी.-डी 2)
(2) LVM3 - M4 (एल.वी.एम.3-एम 4)
(3) PSLV - C55 (पी.एस.एल.वी.-सी 55)
(4) GSLV - F12 (जी.एस.एल.वी.-एफ 12)
(5) अनुत्तरित प्रश्न

65. यदि किसी पदार्थ की एक विमा को नैनो रेंज तक घटा दिया गया हो जबकि अन्य दो विमाएँ वही बनी रहती हैं, तो प्राप्त संरचना कहलाती है :

- (1) क्वांटम स्टेप (2) क्वांटम वेल
(3) क्वांटम डॉट (4) क्वांटम वायर
(5) अनुत्तरित प्रश्न

66. निम्नलिखित में से कौन सा फाइल प्रारूप, वीडियो फाइल प्रारूप नहीं है ?

- (1) .MP3 (2) .MP4
(3) .MOV (4) .AVI
(5) अनुत्तरित प्रश्न

62. Arrange the following units of measure for digital information into correct order, starting with the smallest unit first and going to the largest unit :

- a. Kilobyte b. Byte
c. Megabyte d. Terabyte
e. Gigabyte f. Bit

- (1) b f a d c e
(2) f b a c e d
(3) f b a d e c
(4) b f a c d e
(5) Question not attempted

63. On 23rd August 2023, LCA (Light Combat Aircraft) Tejas successfully test fired ASTRA missile, this missile is

- (1) Beyond Visual Range Surface to Air Missile
(2) Beyond Visual Range Air to Air Missile
(3) Within Visual Range Air to Air Missile
(4) Within Visual Range Surface to Air Missile
(5) Question not attempted

64. Satellites TeLEOS-2 and Lumelite-4 were launched in April 23 from Sriharikota by the launcher

- (1) SSLV - D2 (2) LVM3 - M4
(3) PSLV - C55 (4) GSLV - F12
(5) Question not attempted

65. If in a material one dimension is reduced to the Nano range while the other two dimensions remain large, the structure so obtained is known as

- (1) Quantum step
(2) Quantum well
(3) Quantum dot
(4) Quantum wire
(5) Question not attempted

66. Which of the following file format is not a video file format ?

- (1) .MP3 (2) .MP4
(3) .MOV (4) .AVI
(5) Question not attempted

67. प्रोटीन के सन्दर्भ में गलत कथन चुनिए :
- (1) हम प्रोटीन जन्तु तथा पादप दोनों स्रोतों से प्राप्त करते हैं।
 - (2) प्रोटीन ऐमीनो अम्ल से बने होते हैं।
 - (3) हमारे शरीर के वजन का लगभग 30 प्रतिशत हिस्सा प्रोटीन का होता है।
 - (4) प्रोटीन हमारे शरीर के रचक खंड (बिल्डिंग ब्लॉक) कहलाते हैं।
 - (5) अनुत्तरित प्रश्न

68. ब्लड ग्रुप (रक्त समूह) 'O' वाले व्यक्ति की लाल रक्त कोशिकाओं में निहित समूहजन (एग्लूटीनोजन) है :
- (1) A (ए) तथा B (बी) दोनों
 - (2) केवल B (बी)
 - (3) न तो A (ए) न ही B (बी)
 - (4) केवल A (ए)
 - (5) अनुत्तरित प्रश्न

69. निम्न रोगों में से कौन सा रोग जीवाण्वीय रोग नहीं है ?
- (1) डिफ्थीरिया
 - (2) प्लेग
 - (3) न्युमोनिया
 - (4) डेंगू
 - (5) अनुत्तरित प्रश्न

70. प्लास्मोडियम की प्रजाति जो घातक मलेरिया का कारण बनती है :
- (1) विवेक्स
 - (2) फाल्सीपेरम
 - (3) ओवेल
 - (4) मैलेरियेल
 - (5) अनुत्तरित प्रश्न

71. एन.टी.यू. (NTU) मापने की इकाई है
- (1) पानी का दाब
 - (2) जल का तापमान
 - (3) जल की अम्लता
 - (4) जल की आचिलता (टर्बिडिटी)
 - (5) अनुत्तरित प्रश्न

72. निम्नलिखित में से कौन प्रदूषित जगह में नहीं उगता है ?
- (1) प्स्यूडोमोनास
 - (2) शैवाल
 - (3) लाइकेन
 - (4) जिम्नोस्पर्म
 - (5) अनुत्तरित प्रश्न

73. राजीव गांधी जैव-प्रौद्योगिकी केन्द्र कहाँ स्थित है ?
- (1) तिरुवनंतपुरम
 - (2) फरीदाबाद
 - (3) जोधपुर
 - (4) नई दिल्ली
 - (5) अनुत्तरित प्रश्न

67. Choose wrong statement regarding proteins :

- (1) We obtain proteins from both animals and plants.
- (2) Proteins are made of amino acids.
- (3) About 30 percent of our body weight comes from proteins.
- (4) Proteins are called building block of our body.
- (5) Question not attempted

68. The Red Blood cells of a person with Blood group 'O' contains Agglutinogen :
- (1) A and B both
 - (2) Only B
 - (3) Neither A nor B
 - (4) Only A
 - (5) Question not attempted

69. Which one of the following diseases is not a bacterial disease ?
- (1) Diphtheria
 - (2) Plague
 - (3) Pneumonia
 - (4) Dengue
 - (5) Question not attempted

70. Species of Plasmodium which causes Malignant Malaria :
- (1) Vivax
 - (2) Falciparum
 - (3) Ovale
 - (4) Malarial
 - (5) Question not attempted

71. NTU is the unit for measuring
- (1) Pressure of water
 - (2) Temperature of water
 - (3) Acidity of water
 - (4) Turbidity of water
 - (5) Question not attempted

72. Which of the following do not grow in polluted area ?
- (1) Pseudomonas
 - (2) Algae
 - (3) Lichen
 - (4) Gymnosperms
 - (5) Question not attempted

73. Rajiv Gandhi Centre for Biotechnology is situated at
- (1) Thiruvananthapuram
 - (2) Faridabad
 - (3) Jodhpur
 - (4) New Delhi
 - (5) Question not attempted

74. पृथ्वी के वायुमंडल में मौजूद कुल ऑक्सीजन का अमेज़न वन में प्रकाश संश्लेषण के द्वारा अनुमानित उत्पादन है

- (1) 40 प्रतिशत (2) 50 प्रतिशत
(3) 70 प्रतिशत (4) 20 प्रतिशत
(5) अनुत्तरित प्रश्न

75. राष्ट्रीय उष्ण अनुसंधान केन्द्र स्थित है :

- (1) जोधपुर (2) अविकानगर
(3) बीकानेर (4) अजमेर
(5) अनुत्तरित प्रश्न

76. इनमें से कौन सा समूह मिलेट्स (श्रीअन्न) फसलों का है ?

- (1) बाजरा, मक्का, कोदो, ज्वार
(2) रागी, बाजरा, कोदो, मूँग
(3) कोदो, बाजरा, मक्का, कांगनी
(4) ज्वार, कोदो, कांगनी, रागी
(5) अनुत्तरित प्रश्न

77. निम्न में से किस कंपनी की स्थापना राजस्थान सरकार द्वारा 21वीं शताब्दी में सूचना प्रौद्योगिकी (IT) कौशल को विकसित करने के उद्देश्य से की गई है ?

- (1) राजस्थान नोलेज कम्पनी लिमिटेड
(2) राजस्थान टेक्नॉलॉजी प्राइवेट लिमिटेड
(3) राजस्थान नोलेज कॉर्पोरेशन लिमिटेड
(4) राजस्थान टेक्नॉलॉजी कॉर्पोरेशन लिमिटेड
(5) अनुत्तरित प्रश्न

78. राजस्थान विधानसभा द्वारा 2023 में पारित एक विधेयक द्वारा दूसरा राजस्थान पशु चिकित्सा और पशु विज्ञान विश्वविद्यालय कहाँ स्थापित किया जाएगा ?

- (1) गंगानगर में (2) जोबनेर में
(3) अजमेर में (4) जोधपुर में
(5) अनुत्तरित प्रश्न

79. इनमें से कौन सा प्राकृतिक संसाधन गैर-नवीकरणीय संसाधन माना जाता है ?

- (1) इमारती लकड़ी (टिम्बर) (2) जीवाश्म ईंधन
(3) सौर ऊर्जा (4) पवन ऊर्जा
(5) अनुत्तरित प्रश्न

74. Out of total Oxygen present in the earth's atmosphere, the estimated production of oxygen by Amazon forest through photosynthesis is

- (1) 40 percent (2) 50 percent
(3) 70 percent (4) 20 percent
(5) Question not attempted

75. National Research Centre on camel is located at

- (1) Jodhpur
(2) Avikanagar
(3) Bikaner
(4) Ajmer
(5) Question not attempted

76. Which one of the following is a group of millet crops ?

- (1) Bajra, Maize, Kodo, Sorghum
(2) Ragi, Bajra, Kodo, Moong
(3) Kodo, Bajra, Maize, Kangani
(4) Sorghum, Kodo, Kangani, Ragi
(5) Question not attempted

77. Which of these companies is established by Government of Rajasthan with the aim to regulate developing needs of Information Technology skills in 21st century ?

- (1) Rajasthan Knowledge Company Ltd.
(2) Rajasthan Technology Pvt. Ltd.
(3) Rajasthan Knowledge Corporation Ltd.
(4) Rajasthan Technology Corporation Ltd.
(5) Question not attempted

78. A bill was passed by Rajasthan Assembly in 2023 to establish second Rajasthan Veterinary and Animal Sciences University at

- (1) Ganganagar (2) Jobner
(3) Ajmer (4) Jodhpur
(5) Question not attempted

79. Which of these natural resources is considered as non-renewable resource ?

- (1) Timber
(2) Fossil Fuels
(3) Solar Energy
(4) Wind Energy
(5) Question not attempted



80. एक कथन के पश्चात् दो तर्क I तथा II दिये गये हैं। कौन सा/से तर्क अधिक मजबूत है/हैं, चुनिये :

कथन : क्या ट्रेनों में सभी डीजल इंजनों को विद्युत इंजनों से बदल देना चाहिये ?

तर्क : I. हाँ, डीजल इंजन के कारण बहुत प्रदूषण होता है।

II. नहीं, भारत घरेलू आवश्यकता को पूरी करने के लिये भी पर्याप्त बिजली का उत्पादन नहीं करता।

- (1) न तो तर्क I और ना ही तर्क II मजबूत है।
- (2) दोनों तर्क मजबूत हैं।
- (3) केवल तर्क II मजबूत है।
- (4) केवल तर्क I मजबूत है।
- (5) अनुत्तरित प्रश्न

81. एक कथन के पश्चात् दो पूर्वधारणायें I और II दी गई हैं। कथन और उसके पश्चात् दी गई पूर्वधारणाओं के आधार पर निर्णय कीजिए कि कौन सी पूर्वधारणा/यें कथन में अंतर्निहित है/हैं :

कथन : यदि इस पूरे माह में वर्षा नहीं हुई, तो इस वर्ष अधिकांश किसान संकट में पड़ जायेंगे।

पूर्वधारणायें : I. खेती के लिए समय पर वर्षा आवश्यक है।

II. आमतौर पर ज्यादातर किसान बारिश पर निर्भर रहते हैं।

- (1) न तो पूर्वधारणा I और ना ही पूर्वधारणा II अंतर्निहित है।
- (2) दोनों पूर्वधारणायें अंतर्निहित हैं।
- (3) केवल पूर्वधारणा II अंतर्निहित है।
- (4) केवल पूर्वधारणा I अंतर्निहित है।
- (5) अनुत्तरित प्रश्न

80. A statement is followed by two arguments I and II. Choose which of the argument/s is/are strong :

Statement : Should all diesel engines be replaced by electric engines in trains ?

Arguments :

I. Yes, diesel engine causes a lot of pollution.

II. No, India does not produce enough electricity to fulfil even the domestic needs.

- (1) Neither argument I nor argument II is strong.
- (2) Both of the arguments are strong.
- (3) Only argument II is strong.
- (4) Only argument I is strong.
- (5) Question not attempted

81. A statement is followed by two assumptions I and II. Consider the statement and the following assumptions and decide which of the assumption/s is/are implicit in the given statement :

Statement : If it does not rain throughout this month, most of the farmers would be in trouble this year.

Assumptions :

I. Timely rain is essential for farming.

II. Most of the farmers are generally dependent on rains.

- (1) Neither assumption I nor assumption II is implicit.
- (2) Both of the assumptions are implicit.
- (3) Only assumption II is implicit.
- (4) Only assumption I is implicit.
- (5) Question not attempted

82. दिये गये कथन का अध्ययन कीजिये फिर निश्चित कीजिये कि तार्किक रूप से कौन सी सुझाई गई कार्यवाही/कार्यवाहियाँ अनुसरण करती है/हैं ?

कथन : मौसम विभाग ने अगले वर्ष के मानसून के दौरान कम वर्षा का अनुमान लगाते हुये एक अधिसूचना जारी की है।

कार्यवाहियाँ : I. सरकार को प्रभावित क्षेत्रों में जल उपलब्ध कराने के लिये प्रबंध करना चाहिये।

II. संभावना को देखते हुये किसानों को तैयार रहने के लिये सलाह देनी चाहिये।

- (1) न तो I और ना ही II अनुसरण करती है।
 (2) I तथा II दोनों अनुसरण करती हैं।
 (3) केवल II अनुसरण करती है।
 (4) केवल I अनुसरण करती है।
 (5) अनुत्तरित प्रश्न

83. एक कथन के पश्चात् दो निष्कर्ष I तथा II दिये गये हैं। आप कथन में दी गई प्रत्येक जानकारी को सत्य मानते हुए दोनों निष्कर्षों पर विचार करके निर्णय कीजिये कि इनमें से तार्किक रूप से कौन सा/कौन से निष्कर्ष अनुसरण करता है/करते हैं :

कथन : पद ग्रहण करने के बाद, म्युनिसिपल आयुक्त ने नगर "A" के नागरिकों से कहा - "मेरा सर्वप्रथम एवं प्रमुख कार्य इस नगर को इन्दौर की तरह सुन्दर बनाना है।"

निष्कर्ष : I. नगर "A" के नागरिक अपने नगर की वर्तमान दशा के बारे में जागरूक नहीं हैं।

II. आयुक्त इंदौर में कार्य कर चुके हैं और शहरों के सौंदर्यकरण में उनका अच्छा अनुभव है।

- (1) न तो निष्कर्ष I और ना ही निष्कर्ष II अनुसरण करता है।
 (2) दोनों निष्कर्ष अनुसरण करते हैं।
 (3) केवल निष्कर्ष II अनुसरण करता है।
 (4) केवल निष्कर्ष I अनुसरण करता है।
 (5) अनुत्तरित प्रश्न

82. Study the given statement then decide which of the suggested course of action follows logically :

Statement : The meteorological department has issued a notification forecasting less rainfall during next year's monsoon.

Course of Action:

I. The government should make arguments to provide water to the affected areas.

II. The farmers should be advised to be ready for the eventuality.

- (1) Neither I nor II follows.
 (2) Both I and II follow.
 (3) Only II follows.
 (4) Only I follows.
 (5) Question not attempted.

83. A statement is followed by two conclusions I and II. You have to assume everything in the statement to be true, then consider the two conclusions and decide which of them logically follows :

Statement : After joining, Municipal Commissioner told to people of city "A" - "My first and foremost task is to beautify this city like Indore."

Conclusions :

I. The people of city "A" are not aware about the present condition of the city.

II. The Commissioner has worked in Indore and has good experience of beautifying cities.

- (1) Neither conclusion I nor conclusion II follows.
 (2) Both of the conclusions follow.
 (3) Only conclusion II follows.
 (4) Only conclusion I follows.
 (5) Question not attempted

84. निम्न अनुक्रम का अगला पद है :
 $A^{3/2} B_2, C^{9/2} F_{18}, E^{15/2} J_{50},$
 $G^{21/2} N_{98} ?$

- (1) $H^{29/2} S_{172}$ (2) $H^{27/2} R_{182}$
 (3) $I^{27/2} R_{162}$ (4) $I^{29/2} R_{172}$
 (5) अनुत्तरित प्रश्न

85. एक निश्चित कूट भाषा में, ABONDONMENT को DNOBAOTNEMN लिखा जाता है और ESTABLISHED को BATSELDEHSI लिखा जाता है, तो उसी कूट भाषा में GERMINATION को कैसे लिखा जायेगा ?

- (1) NMEGRONTIAG
 (2) GOERGONITAN
 (3) IMERGNONITA
 (4) IMREGNNOITA
 (5) अनुत्तरित प्रश्न

86. एक परिवार में आठ सदस्य हैं। E, F और G की माता है। A, E का जेवाई है। C, G की पुत्री है। D, C के नाना है। D के एक पुत्र और एक पुत्री है। H, G की भाभी है। B, F की भानजी है। F, A से किस प्रकार सम्बन्धित है ?

- (1) भाभी/ननद (2) बहन
 (3) जीजा/साला (4) भ्राता
 (5) अनुत्तरित प्रश्न

87. पाँच लड़कियाँ एक मैदान में एक निश्चित दूरी पर खड़ी हुई हैं। रेखा और बीना एक-दूसरे से 18 मी. दूर हैं। वीना, रेखा और बीना के बीच में कहीं पर खड़ी है। पिकी, रेखा से 5 मीटर उत्तर दिशा में खड़ी है। रेखा, वीना से 12 मीटर पश्चिम दिशा में है। यामिनी, बीना से 8 मीटर दक्षिण दिशा की ओर खड़ी है। पिकी और यामिनी में न्यूनतम दूरी क्या है ?

- (1) 33 मीटर (2) 31 मीटर
 (3) 23 मीटर (4) 13 मीटर
 (5) अनुत्तरित प्रश्न

88. सात व्यक्ति P, Q, R, S, T, U और V एक पंक्ति में बैठे हुये हैं। T और U के मध्य एक व्यक्ति है। V, P के एकदम दायीं ओर है। Q, U के एकदम बायीं ओर है। S और P के मध्य एक व्यक्ति है। S, V का पड़ोसी नहीं है। V और U के मध्य दो व्यक्ति हैं। R, P के एकदम बायीं ओर है। कौन सा व्यक्ति पंक्ति के बिलकुल मध्य में बैठा हुआ है ?

- (1) Q (2) T
 (3) P (4) V
 (5) अनुत्तरित प्रश्न

84. Next term of the following sequence is :
 $A^{3/2} B_2, C^{9/2} F_{18}, E^{15/2} J_{50},$
 $G^{21/2} N_{98} ?$

- (1) $H^{29/2} S_{172}$ (2) $H^{27/2} R_{182}$
 (3) $I^{27/2} R_{162}$ (4) $I^{29/2} R_{172}$
 (5) Question not attempted

85. In a certain code language, ABONDONMENT is written as DNOBAOTNEMN and ESTABLISHED is written as BATSELDEHSI. Then in the same code language, GERMINATION will be written as ?

- (1) NMEGRONTIAG
 (2) GOERGONITAN
 (3) IMERGNONITA
 (4) IMREGNNOITA
 (5) Question not attempted

86. A family has eight members. E is the mother of F and G. A is the son-in-law of E. C is the daughter of G. D is the maternal grandfather of C. D has one son and one daughter. H is the sister-in-law of G. B is the niece of F. How is F related to A ?

- (1) Sister-in-law (2) Sister
 (3) Brother-in-law (4) Brother
 (5) Question not attempted

87. Five girls are standing in a ground at a certain distance. Rekha and Beena are 18 m apart from each other. Veena is standing somewhere in the mid of Rekha and Beena. Pinky is standing 5 m North to Rekha. Rekha is 12 m West to Veena. Yamini is standing 8 m South to Beena. What is the shortest distance between Pinky and Yamini ?

- (1) 33 m (2) 31 m
 (3) 23 m (4) 13 m
 (5) Question not attempted

88. Seven persons P, Q, R, S, T, U and V are sitting in a row. T and U have one person in between them. V is immediate right to P. Q is immediate left to U. There is one person between S and P. S is not the neighbour of V. V and U have two persons between them. R is immediate left to P. Which person is sitting exactly in the middle of the row ?

- (1) Q (2) T
 (3) P (4) V
 (5) Question not attempted

89. एक दर्पण में बड़े अक्षरों वाली अंग्रेजी वर्णमाला के व्यंजनों के प्रतिबिम्बों का अवलोकन किया जाता है। इनमें से उन प्रतिबिम्बों की संख्या कितनी है जो अपनी मूल आकृति के समान दिखाई देते हैं ?

- (1) 11 (2) 9
(3) 7 (4) 5
(5) अनुत्तरित प्रश्न

90. 64 छोटे घनों से एक ठोस घन बनाया गया है। कितने छोटे घन किसी भी परिस्थिति में नहीं दिखाई देंगे ?

- (1) 8 (2) 6
(3) 4 (4) 2
(5) अनुत्तरित प्रश्न

91. एक विद्यालय के तीन विद्यार्थी A, B और C एक प्रतिस्पर्धा में 3 : 4 : 5 के अनुपात में नगद पुरस्कार प्राप्त करते हैं। इसके बाद विद्यालय के प्राचार्य प्रत्येक विद्यार्थी को ₹ 4,000 देते हैं। परिणामस्वरूप अब A, B और C के नगद पुरस्कार का अनुपात 5 : 6 : 7 हो जाता है। B को प्रतिस्पर्धा में कितनी राशि मिली ?

- (1) ₹ 12,000 (2) ₹ 10,000
(3) ₹ 8,000 (4) ₹ 6,000
(5) अनुत्तरित प्रश्न

92. एक विद्यार्थी ने किसी संख्या को $\frac{5}{3}$ के बजाय $\frac{3}{5}$ से गुणा कर दिया। इस गणना में प्रतिशत त्रुटि क्या है ?

- (1) 64% (2) 54%
(3) 44% (4) 34%
(5) अनुत्तरित प्रश्न

93. 400 लड़कों के एक समूह में हर लड़का क्रिकेट, हॉकी और फुटबॉल में से कम से कम एक खेल खेलता है। 185 क्रिकेट, 165 हॉकी और 160 फुटबॉल खेलते हैं। 40 लड़के केवल क्रिकेट और फुटबॉल खेलते हैं। 20 लड़के केवल हॉकी और क्रिकेट खेलते हैं। 10 लड़के केवल हॉकी और फुटबॉल खेलते हैं। कितने लड़के सभी तीनों खेल खेलते हैं ?

- (1) 20 (2) 18
(3) 15 (4) 10
(5) अनुत्तरित प्रश्न

89. Images of consonants of the capital English alphabets are observed in a mirror. What is the number of images of these which look like their original shapes ?

- (1) 11 (2) 9
(3) 7 (4) 5
(5) Question not attempted

90. A solid cube has been formed with 64 smaller cubes. How many smaller cubes will not be visible in any condition ?

- (1) 8 (2) 6
(3) 4 (4) 2
(5) Question not attempted

91. Three students A, B and C of a school receive cash prize in the ratio 3 : 4 : 5 in a competition. Then the school principal gives ₹ 4,000 to each student. As a result now the cash prize of A, B and C becomes in the ratio 5 : 6 : 7. How much did B get in the competition ?

- (1) ₹ 12,000 (2) ₹ 10,000
(3) ₹ 8,000 (4) ₹ 6,000
(5) Question not attempted

92. A student multiplied a number by $\frac{3}{5}$ instead of $\frac{5}{3}$. What is the percentage error in the calculation ?

- (1) 64% (2) 54%
(3) 44% (4) 34%
(5) Question not attempted

93. In a group of 400 boys, each boy plays atleast one of the games cricket, hockey and football. 185 play cricket, 165 play hockey and 160 play football. 40 boys play only cricket and football. 20 boys play only hockey and cricket. 10 boys play only hockey and football. How many boys play all the three games ?

- (1) 20 (2) 18
(3) 15 (4) 10
(5) Question not attempted

94. यदि S एक वृत्त के अन्तर्निहित वर्ग के क्षेत्रफल को प्रदर्शित करता है और T इसी वृत्त के अन्तर्निहित समबाहु त्रिभुज के क्षेत्रफल को प्रदर्शित करता है, तो निम्नलिखित में से कौन सा सही है ?

- (1) $3\sqrt{3} T = 8 S$ (2) $3\sqrt{3} T = 4 S$
 (3) $4 T = 3\sqrt{3} S$ (4) $8 T = 3\sqrt{3} S$
 (5) अनुत्तरित प्रश्न

95. निम्न सारणी में चार बल्लेबाजों द्वारा एक टेस्ट मैच की दोनों पारियों में बनाये गये रनों को दर्शाया गया है। इस टेस्ट मैच में सबसे तेज रन बनाने वाला कौन है ?

बल्लेबाज	प्रथम पारी		द्वितीय पारी	
	रन बनाये	गेंदें खेलीं	रन बनाये	गेंदें खेलीं
P	79	91	56	154
Q	05	12	50	85
R	14	76	61	99
S	37	50	13	55

- (1) P (2) Q
 (3) R (4) S
 (5) अनुत्तरित प्रश्न

96. यदि निम्न बंटन की मायिका A और बहुलक B सम्बन्ध $7(B - A) = 9C$ को संतुष्ट करते हैं, तो C का मान ज्ञात कीजिये :

वर्ग	0-30	30-60	60-90	90-120
आवृत्ति	4	5	7	4

- (1) 9 (2) 8
 (3) 7 (4) 6
 (5) अनुत्तरित प्रश्न

97. एक मूलधन का $\frac{2}{3}$ भाग 10% प्रति वर्ष चक्रवृद्धि ब्याज की दर पर बैंक में जमा किया जाता है और शेष बचे मूलधन को 15% प्रति वर्ष सरल ब्याज की दर पर डाकघर में जमा किया जाता है। यदि चक्रवृद्धि ब्याज और सरल ब्याज में दो वर्षों के बाद अन्तर ₹ 480 हो, तो कुल मूलधन बराबर है -

- (1) ₹ 16,000 (2) ₹ 12,000
 (3) ₹ 10,000 (4) ₹ 8,000
 (5) अनुत्तरित प्रश्न

94. If S represents the area of a square inscribed in a circle and T represents the area of an equilateral triangle inscribed in the same circle, then which of the following is correct ?

- (1) $3\sqrt{3} T = 8 S$ (2) $3\sqrt{3} T = 4 S$
 (3) $4 T = 3\sqrt{3} S$ (4) $8 T = 3\sqrt{3} S$
 (5) Question not attempted

95. Following table shows runs scored by four batsmen in both innings of a test match. Who is the fastest run scorer in the test match ?

Batsman	First Inning		Second Inning	
	Runs scored	Balls faced	Runs scored	Balls faced
P	79	91	56	154
Q	05	12	50	85
R	14	76	61	99
S	37	50	13	55

- (1) P (2) Q
 (3) R (4) S
 (5) Question not attempted

96. If the median A and mode B of following distribution satisfy the relation $7(B - A) = 9C$, then find the value of C :

Class	0-30	30-60	60-90	90-120
Frequency	4	5	7	4

- (1) 9 (2) 8
 (3) 7 (4) 6
 (5) Question not attempted

97. $\frac{2}{3}$ of a principal amount is deposited in the bank at compound interest at the rate of 10% per annum and rest of the principal amount is deposited in the post office at the simple interest rate of 15% per annum. If the difference between compound interest and simple interest for two years be ₹ 480, then total principal amount is equal to

- (1) ₹ 16,000 (2) ₹ 12,000
 (3) ₹ 10,000 (4) ₹ 8,000
 (5) Question not attempted

98. चार संख्याओं के गुणनफल की 5 अथवा 10 से विभाजित होने की प्रायिकता ज्ञात कीजिये।

(1) $\frac{256}{369}$ (2) $\frac{369}{625}$

(3) $\frac{273}{2500}$ (4) $\frac{256}{625}$

(5) अनुत्तरित प्रश्न

99. राजस्थान के वन, पर्यावरण तथा जलवायु परिवर्तन विभाग द्वारा हाल ही में जारी की गई एक अधिसूचना के अनुसार राज्य में कितने वेट-लैंड हैं ?

(1) 50 (2) 44

(3) 38 (4) 30

(5) अनुत्तरित प्रश्न

100. राजस्थान में "आर्टिफिशियल इंटेलिजेंस ऑफ थिंग्स इनोवेशन हब" की स्थापना कहाँ की जाएगी ?

(1) कोटा (2) बीकानेर

(3) जोधपुर (4) जयपुर

(5) अनुत्तरित प्रश्न

101. राष्ट्रीय बाघ संरक्षण प्राधिकरण ने राजस्थान में पाँचवें बाघ अभयारण्य का दर्जा, निम्न में से किस अभयारण्य को प्रदान किया है ?

(1) सोरसन-बैनार्न अभयारण्य

(2) हमीरगढ़-भीलवाड़ा अभयारण्य

(3) धौलपुर-करौली अभयारण्य

(4) नागपहाड़-अजमेर अभयारण्य

(5) अनुत्तरित प्रश्न

102. हाल ही में भारत के पहले 3 डी प्रिंटेड डाकघर का उद्घाटन निम्न में से किस शहर में किया गया है ?

(1) बेंगलुरु (2) कोलकाता

(3) नई दिल्ली (4) मुम्बई

(5) अनुत्तरित प्रश्न

103. m पुरुषों और n महिलाओं को एक पंक्ति में इस प्रकार बैठाना है कि कोई भी दो महिलाएँ एक साथ ना बैठें। यदि $m > n$, तो इन सभी के बैठने के तरीकों की संख्या है :

(1) $\frac{m}{m-n+1} \frac{m-1}{n}$ (2) $\frac{m-1}{n} \frac{m+1}{n-1}$

(3) $\frac{m}{m-n+1} \frac{m+1}{m-n-1}$ (4) $\frac{m}{m-n-1} \frac{m-1}{m-n-1}$

(5) अनुत्तरित प्रश्न

98. Find the probability that the product of four numbers is divisible by 5 or 10.

(1) $\frac{256}{369}$ (2) $\frac{369}{625}$

(3) $\frac{273}{2500}$ (4) $\frac{256}{625}$

(5) Question not attempted

99. As per a notification issued recently by the Department of Forest, Environment and Climate Change of Rajasthan, how many wet-lands are there in the State ?

(1) 50 (2) 44

(3) 38 (4) 30

(5) Question not attempted

100. Where will the "Artificial Intelligence of Things Innovation Hub" be established in the Rajasthan ?

(1) Kota (2) Bikaner

(3) Jodhpur (4) Jaipur

(5) Question not attempted

101. The National Tiger Conservation Authority has accorded the fifth tiger reserve in Rajasthan at

(1) Sorsan - Banarn reserve

(2) Hamirgarh - Bhilwara reserve

(3) Dholpur - Karauli reserve

(4) Nagpahar - Ajmer reserve

(5) Question not attempted

102. In which of the following cities India's first 3D printed post office has been inaugurated recently ?

(1) Bengaluru (2) Kolkata

(3) New Delhi (4) Mumbai

(5) Question not attempted

103. " m " men and " n " women are to be seated in a row so that no two women sit together. If $m > n$, then number of ways in which they can be seated, is

(1) $\frac{m}{m-n+1} \frac{m-1}{n}$ (2) $\frac{m-1}{n} \frac{m+1}{n-1}$

(3) $\frac{m}{m-n+1} \frac{m+1}{m-n-1}$ (4) $\frac{m}{m-n-1} \frac{m-1}{m-n-1}$

(5) Question not attempted

RAS-2018
में 650+
Selections

Springboard ACADEMY

AN INSTITUTE FOR IAS & RAS

The Best Team of Rajasthan

The Mentors who will take you to success



Narendra sir



Rajveer sir



Dileep Mahecha
Director



Vijay Singh
Shekhawat sir



Lakshita
Khangarot Mam



Sunil Poonia sir



Dr. Vijay Sihag sir



Naveen Nainiwal sir



Ashish sir



Prabhat Saini sir



Rishi sir



Rashid sir

RAS | RAS

Foundation

Mains

Offline & Online

सेमिनार

9 अक्टूबर

सोमवार @ 10:15 AM

Exclusive Live Batch Direct Live from Classroom

10 अक्टूबर से बैच प्रारम्भ

Star achievers who realised their dreams of civil services with us

Ranks
in TOP
50



Shivakshi Khandal
Rank-3*



Varsha Sharma
Rank-5*



Ravi Kumar Goyal
Rank-7*



Binu Dewal
Rank-8*



Vikas Prajapat
Rank-9*



Monika Samore
Rank-11*



Poonam Choyal
Rank-13*



Garima Sharma
Rank-14*



Niharika Sharma
Rank-15*



Hukmichand Ruanya
Rank-18



Malwika Tyagi
Rank-19



Rishi Sudhanshu Pandey
Rank-20



Sarita Sharma
Rank-21



Padma Choudhary
Rank-24



Kalpiti Sheoran
Rank-25



Sunil Kumar
Rank-28

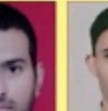

Devi Lal Yadav
Rank-30



Naniha Crouchary
Rank-32



Shiva Sharma
Rank-32 (A)



Amita Maan
Rank-33



Divyraj Singh
Rank-38



Sanjeev Khedar
Rank-39



Bajrang Swami
Rank-47

Springboard ACADEMY



ऐप डाउनलोड करने के लिए
QR Code स्कैन करें



Connect with us-

Springboard Academy Online

Springboard Academy Jaipur

Riddhi - Siddhi, Gopalpura Bypass, Jaipur

Ph.: 9636977490, 0141-3555948

स्प्रिंगबोर्ड एकेडमी के IAS, RAS हेतु प्रमाणित क्लास नोट्स उपलब्ध

The Notes Hub 7610010054, 7300134518

104. हाल ही में निम्न में से किस संस्था ने केंद्रीकृत वेब पोर्टल 'UDGAM' लॉन्च किया ?

- (1) विश्वविद्यालय अनुदान आयोग
- (2) भारतीय राष्ट्रीय राजमार्ग प्राधिकरण
- (3) भारतीय अंतरिक्ष अनुसंधान संगठन
- (4) भारतीय रिजर्व बैंक
- (5) अनुत्तरित प्रश्न

105. निम्नलिखित कथनों को ध्यानपूर्वक पढ़िये :

कथन 1 : टाइम पत्रिका के अनुसार, एस.एस. राजामौली को 2023 के शीर्ष "पायनियर्स" में नामित किया गया है और शाहरुख खान को 2023 के शीर्ष "आइकन्स" में नामित किया गया है।

कथन 2 : टाइम पत्रिका की 100 सबसे प्रभावशाली लोगों की सूची को छः प्रमुख श्रेणियों में विभाजित किया गया है :

लीडर, टाइटन, पायनियर, आर्टिस्ट, आइकन और इनोवेटर।

निम्नलिखित में से सही विकल्प का चयन कीजिए :

- (1) कथन 1 और 2 दोनों सत्य हैं।
- (2) कथन 1 और 2 दोनों असत्य हैं।
- (3) केवल कथन 2 सत्य है।
- (4) केवल कथन 1 सत्य है।
- (5) अनुत्तरित प्रश्न

106. संयुक्त राष्ट्र महासभा ने अपने 78वें सत्र के अध्यक्ष के रूप में सेवा देने के लिए हाल ही में डेनिस फ्रांसिस को चुना है। वह निम्न में से किस देश से हैं ?

- (1) युगांडा
- (2) ब्राजील
- (3) चिली
- (4) त्रिनिडाड एवं टोबेगो
- (5) अनुत्तरित प्रश्न

107. जुलाई 2023 में सीकर, राजस्थान में भारत के प्रधानमंत्री ने यूरिया की एक नई किस्म को लॉन्च किया। यूरिया की इस नई किस्म का क्या नाम है ?

- (1) यूरिया सिल्वर
- (2) यूरिया गोल्ड
- (3) यूरिया प्लैटिनम
- (4) यूरिया डायमंड
- (5) अनुत्तरित प्रश्न

104. Which of the following institutions launched a centralised Web Portal 'UDGAM' recently ?

- (1) University Grants Commission
- (2) The National Highways Authority of India
- (3) Indian Space Research Organisation
- (4) The Reserve Bank of India
- (5) Question not attempted

105. Read the following statements carefully :

Statement 1 : According to TIME Magazine, S.S. Rajamouli has been named among the top "Pioneers" of 2023, while Shahrukh Khan has been named among the top "Icons" of 2023.

Statement 2 : The TIME Magazine's 100 most influential people list has been divided into six major categories - Leader, Titan, Pioneer, Artist, Icon and Innovator.

Select the correct option among the following :

- (1) Statements 1 and 2 both are true.
- (2) Statements 1 and 2 both are false.
- (3) Only statement 2 is true.
- (4) Only statement 1 is true.
- (5) Question not attempted

106. United Nation's General Assembly has recently elected Dennis Francis to serve as President of its 78th session. He belongs to which of the following countries ?

- (1) Uganda
- (2) Brazil
- (3) Chile
- (4) Trinidad and Tobago
- (5) Question not attempted

107. In July 2023, a new variety of urea was launched by the Prime Minister of India at Sikar, Rajasthan. What is the name of this new variety of urea ?

- (1) Urea Silver
- (2) Urea Gold
- (3) Urea Platinum
- (4) Urea Diamond
- (5) Question not attempted

108. आर्टिफिशियल इंटेलिजेंस के व्यावहारिक उपयोगों की पहचान के लिए "ए आई फॉर गुड ग्लोबल समिट 2023" हाल ही में किस देश में आयोजित हुई ?

- (1) स्विट्जरलैंड (2) जापान
(3) चीन (4) संयुक्त राष्ट्र अमेरिका
(5) अनुत्तरित प्रश्न

109. निम्नलिखित में से किस व्यक्तित्व को राजस्थानी भाषा के साहित्य अकादमी युवा पुरस्कार 2023 के लिए नामित किया गया है ?

- (1) देवीलाल महिया (2) डॉ. रामकुमार घोटड़
(3) बद्री नारायण (4) अतुल चतुर्वेदी
(5) अनुत्तरित प्रश्न

110. भारत के पहले खुले संग्रहालय 'शहीदी पार्क' का हाल ही में किस शहर में उद्घाटन किया गया है ?

- (1) श्रीनगर (2) प्रयागराज
(3) दिल्ली (4) चंडीगढ़
(5) अनुत्तरित प्रश्न

111. हाल ही में इक्वाडोरवासियों ने अमेज़न के निम्न में से किस जैव-विविधता वाले क्षेत्र में जनमत संग्रह द्वारा तेल की ड्रिलिंग को अस्वीकार कर एक ऐतिहासिक निर्णय लिया है ?

- (1) मनु राष्ट्रीय उद्यान
(2) जाउ राष्ट्रीय उद्यान
(3) यासुनी राष्ट्रीय उद्यान
(4) तुमुकुमाके राष्ट्रीय उद्यान
(5) अनुत्तरित प्रश्न

112. 'मेरा गाँव मेरी धरोहर' किस मंत्रालय से सम्बंधित है ?

- (1) केंद्रीय ग्रामीण विकास मंत्रालय
(2) केंद्रीय संस्कृति मंत्रालय
(3) केंद्रीय विज्ञान एवं प्रौद्योगिकी मंत्रालय
(4) केंद्रीय रक्षा मंत्रालय
(5) अनुत्तरित प्रश्न

113. राष्ट्रमण्डल संसदीय संघ का भारत क्षेत्र का 9वाँ सम्मेलन निम्न में से किस शहर में आयोजित किया गया था ?

- (1) कोटा (2) उदयपुर
(3) जोधपुर (4) जयपुर
(5) अनुत्तरित प्रश्न

108. To identify practical applications of artificial intelligence, "AI for Good Global Summit 2023" was recently held in which of the following countries ?

- (1) Switzerland
(2) Japan
(3) China
(4) United States of America
(5) Question not attempted

109. Which of the following personalities has been nominated for the Sahitya Academy Yuva Puraskaar 2023 for the Rajasthani language ?

- (1) Devilal Mahiya
(2) Dr. Ramkumar Ghotad
(3) Badri Narayan
(4) Atul Chaturvedi
(5) Question not attempted

110. India's first ever outdoor Museum 'Shaheedi Park' has been recently inaugurated in which city ?

- (1) Srinagar (2) Prayagraj
(3) Delhi (4) Chandigarh
(5) Question not attempted

111. Recently the Ecuadorians have made a historic decision by rejecting oil drilling by a referendum in which of the following biodiverse regions of Amazon ?

- (1) Manu National Park
(2) Jau National Park
(3) Yasuni National Park
(4) Tumucumaque National Park
(5) Question not attempted

112. Which Ministry is associated with the 'Mera Gaon Meri Dharohar' ?

- (1) Union Rural Development Ministry
(2) Union Culture Ministry
(3) Union Science and Technology Ministry
(4) Union Defence Ministry
(5) Question not attempted

113. 9th 'India Region Conference' of the Common Wealth Parliamentary Association was held in which of the following cities ?

- (1) Kota (2) Udaipur
(3) Jodhpur (4) Jaipur
(5) Question not attempted



114. एफ.आई.एस.यू. (FISU) वर्ल्ड यूनिवर्सिटी गेम्स 2023 की पदक तालिका में भारत ने कौन सा स्थान प्राप्त किया है ?

- (1) 7वाँ (2) 6ठा
(3) 5वाँ (4) 4था
(5) अनुत्तरित प्रश्न

115. 12 अगस्त, 2023 को भारत ने हॉकी की चौथी एशियन चैम्पियनशिप ट्रॉफी में मलेशिया को अन्तिम मैच में हराया। यह मैच किस स्टेडियम में खेला गया था ?

- (1) मेयर राधाकृष्णन स्टेडियम
(2) श्री कांतिरावा स्टेडियम
(3) एम. चिन्नास्वामी स्टेडियम
(4) जवाहरलाल नेहरू स्टेडियम
(5) अनुत्तरित प्रश्न

116. राजेश्वरी कुमारी, जिन्होंने बाकू, अज़रबैजान में आयोजित विश्व चैम्पियनशिप में पाँचवाँ स्थान प्राप्त कर पेरिस ओलंपिक हेतु पात्रता प्राप्त की है, का संबंध किस खेल से है ?

- (1) निशानेबाजी (2) तीरंदाजी
(3) लम्बी कूद (4) जिम्नास्टिक
(5) अनुत्तरित प्रश्न

117. भारत के कमलजीत ने 24 जुलाई, 2023 को ISSF जूनियर शूटिंग वर्ल्ड चैम्पियनशिप 2023 में पुरुषों की व्यक्तिगत 50 मीटर पिस्टल स्पर्धा में स्वर्ण पदक जीता। ये स्पर्धा निम्न में से किस देश में आयोजित की गई थी ?

- (1) फ्रांस (2) नेपाल
(3) कनाडा (4) दक्षिण कोरिया
(5) अनुत्तरित प्रश्न

118. हाल ही में भारत की सी.ए. भवानी देवी ने एशियन फेन्सिंग चैम्पियनशिप में एक कांस्य पदक जीता है। वे सेमी-फाइनल में किस देश के खिलाड़ी से हारीं ?

- (1) यू.ए.ई. (2) मिस्र
(3) उज्बेकिस्तान (4) जापान
(5) अनुत्तरित प्रश्न

119. किस भारतीय संस्था को गांधी शांति पुरस्कार 2021 हेतु चयनित किया गया ?

- (1) गीता प्रेस, गोरखपुर
(2) सुलभ इंटरनेशनल
(3) विवेकानंद केंद्र, कन्याकुमारी
(4) रामकृष्ण मिशन
(5) अनुत्तरित प्रश्न

114. What position is achieved by India in the medal tally of FISU World University Games 2023 ?

- (1) 7th (2) 6th
(3) 5th (4) 4th
(5) Question not attempted

115. India defeated Malaysia in the final of Fourth Asian Champions Trophy of Hockey on 12th August, 2023. In which stadium this match was played ?

- (1) Mayor Radhakrishnan Stadium
(2) Sree Kanteerava Stadium
(3) M. Chinna Swamy Stadium
(4) Jawahar Lal Nehru Stadium
(5) Question not attempted

116. Rajeshwari Kumari, who stood fifth in the recently held World Championship at Baku, Azerbaijan, has qualified for the Paris Olympics. She is related to which of the following sports ?

- (1) Shooting (2) Archery
(3) Long Jump (4) Gymnastics
(5) Question not attempted

117. India's Kamaljeet clinched Gold Medal on 24th July, 2023 in Men's individual 50 metre Pistol Event at ISSF Junior Shooting World Championship 2023. In which of the following countries was the event held ?

- (1) France (2) Nepal
(3) Canada (4) South Korea
(5) Question not attempted

118. Recently C.A. Bhavani Devi of India won a Bronze Medal in the Asian Fencing Championship. She lost to player of which country in the Semi-final ?

- (1) UAE (2) Egypt
(3) Uzbekistan (4) Japan
(5) Question not attempted

119. Which institution in India has been selected for Gandhi Peace Award 2021 ?

- (1) Geeta press, Gorakhpur
(2) Sulabh International
(3) Vivekanand Kendra, Kanyakumari
(4) Ram Krishna Mission
(5) Question not attempted

120. निम्नलिखित किस प्राचीन स्थल के उत्खनन में मालव जनपद की लौह सामग्री के विशाल संग्रह की जानकारी प्राप्त हुई है ?

- (1) नगर (नैनवाँ) (2) नगरी (मध्यमिका)
(3) सांभर (4) रैढ़ (टोंक)
(5) अनुत्तरित प्रश्न

121. अजमेर का पराक्रमी चौहान शासक जिसने दिल्ली पर विजय प्राप्त कर उसे अपने साम्राज्य में शामिल कर लिया। वह था -

- (1) विग्रहराज चतुर्थ (2) अणोरज
(3) अजयराज (4) पृथ्वीराज तृतीय
(5) अनुत्तरित प्रश्न

122. अरब यात्री सुलेमान ने किस प्रतिहार राजा के शासनकाल में भारत की यात्रा की ?

- (1) नागभट्ट द्वितीय (2) नागभट्ट प्रथम
(3) वत्सराज (4) भोज प्रथम
(5) अनुत्तरित प्रश्न

123. कन्हैया लाल मित्तल, मांगीलाल बाव्या और मकबूल आलम निम्नलिखित किस प्रजा मण्डल आन्दोलन से सम्बद्ध थे ?

- (1) झालावाड़ राज्य प्रजा मण्डल
(2) बाँसवाड़ा राज्य प्रजा मण्डल
(3) बूंदी राज्य प्रजा परिषद्
(4) करौली राज्य प्रजा मण्डल
(5) अनुत्तरित प्रश्न

124. मत्स्य संघ का वृहत् राजस्थान में विलय कब हुआ ?

- (1) 18 अप्रैल, 1948
(2) 25 जनवरी, 1950
(3) 30 मार्च, 1949
(4) 15 मई, 1949
(5) अनुत्तरित प्रश्न

125. एकी आन्दोलन प्रारम्भ करने के पहले मोतीलाल तेजावत किस राजपूत ठिकाने में कामदार के पद पर कार्यरत थे ?

- (1) झाड़ोल (2) सलूम्वर
(3) कोठारिया (4) देवगढ़
(5) अनुत्तरित प्रश्न

126. झाड़ोल (उदयपुर), कुराड़ा (नागौर) और साबनिया (बीकानेर) में क्या समानता है ?

- (1) ताम्रपाषाण संस्कृति के केन्द्र
(2) पुरा-पाषाण युग के केन्द्र
(3) लघु पाषाण उपकरण मिले हैं
(4) ताम्र उपकरणों के भण्डार
(5) अनुत्तरित प्रश्न

120. In the excavation of which of the following ancient site the huge collection of iron materials is found related to Malava Republic ?

- (1) Nagar (Nainwan)
(2) Nagari (Madhyamika)
(3) Sambhar
(4) Rairh (Tonk)
(5) Question not attempted

121. The brave Chauhan ruler of Ajmer who conquered Delhi and annexed it in his kingdom was -

- (1) Vighraharaj IV (2) Arnoraj
(3) Ajayaraj (4) Prithviraj III
(5) Question not attempted

122. The Arab traveller Suleman visited India in the reign of Pratihhar King -

- (1) Nagbhatt II (2) Nagbhatt I
(3) Vatsraj (4) Bhoj I
(5) Question not attempted

123. With which of the following Prajamandal Movement Kanhaiya Lal Mittal, Mangilal Bavya and Makbul Alam were associated ?

- (1) Jhalawar Rajya Praja Mandal
(2) Banswara Rajya Praja Mandal
(3) Bundi Rajya Praja Parishad
(4) Karauli Rajya Praja Mandal
(5) Question not attempted

124. When Matsya Sangh was merged into Vrihat Rajasthan ?

- (1) 18th April, 1948
(2) 25th January, 1950
(3) 30th March, 1949
(4) 15th May, 1949
(5) Question not attempted

125. In which Rajput Thikana Moti Lal Tejawat was working on the post of Kamdar prior to launching the Aki Movement ?

- (1) Jharol (2) Salumbar
(3) Kothariya (4) Devgarh
(5) Question not attempted

126. What is the similarity between Jharol (Udaipur), Kurada (Nagore) and Sabania (Bikaner) ?

- (1) Centre of Chalcolithic culture
(2) Centre of Palaeolithic age
(3) Minor stone implements found
(4) Storehouse of copper implements
(5) Question not attempted

127. प्रसिद्ध चित्रकार मुहम्मद शाह जयपुर के किस महाराजा का दरबारी चित्रकार था ?

- (1) सवाई राम सिंह द्वितीय
(2) सवाई जगत सिंह
(3) सवाई प्रताप सिंह
(4) सवाई जय सिंह
(5) अनुत्तरित प्रश्न

128. राजस्थान में किस संप्रदाय के पुरुषों द्वारा अग्नि नृत्य किया जाता है ?

- (1) बिश्नोई संप्रदाय (2) रामस्नेही संप्रदाय
(3) जसनाथी सिद्ध (4) दादू पंथ
(5) अनुत्तरित प्रश्न

129. कुवलयमाला नामक कथा संग्रह में कितनी देशी भाषाओं के नाम का उल्लेख हुआ है ?

- (1) 18 (2) 17
(3) 16 (4) 15
(5) अनुत्तरित प्रश्न

130. 'अचलदास खीची रे वचनिका' के लेखक हैं

- (1) गोपाल दान कविया
(2) केसरी सिंह बारहठ
(3) रामनाथ कविया
(4) चारण शिवदास
(5) अनुत्तरित प्रश्न

131. निम्न में से कौन सा युग्म गलत मेलित है ?

- (1) रामदेवजी - रामदेवरा
(2) मल्लीनाथजी - गागरोण
(3) तेजाजी - खडनाल
(4) पाबूजी - कोलू
(5) अनुत्तरित प्रश्न

132. चन्द्रभागा मेला प्रतिवर्ष कार्तिक मास में कहाँ आयोजित होता है ?

- (1) बूंदी (2) बाँसवाड़ा
(3) डूंगरपुर (4) झालरापाटन
(5) अनुत्तरित प्रश्न

133. निम्न में से कौन सा राजस्थान का दुर्ग गिरि दुर्ग नहीं है ?

- (1) गागरोण का दुर्ग (2) जालौर का दुर्ग
(3) चित्तौड़गढ़ (4) सिवाणा का दुर्ग
(5) अनुत्तरित प्रश्न

127. The renowned artist Muhammed Shah was a court artist (Painter) of which Maharaja of Jaipur ?

- (1) Sawai Ram Singh II
(2) Sawai Jagat Singh
(3) Sawai Pratap Singh
(4) Sawai Jai Singh
(5) Question not attempted

128. The men of which sect of Rajasthan perform the Agni Dance (Fire dance) ?

- (1) Bishnoi Sect
(2) Ramsnehi Sect
(3) Jasnathi Siddha
(4) Dadupanth
(5) Question not attempted

129. The names of how many local dialects are mentioned in the Katha collection called Kuvlayamala ?

- (1) 18 (2) 17
(3) 16 (4) 15
(5) Question not attempted

130. The author of 'Achaldas Khichi re Vachanika' is

- (1) Gopaldan Kaviya
(2) Kesari Singh Barahat
(3) Ram Nath Kaviya
(4) Charan Shivdas
(5) Question not attempted

131. Which of the following is wrongly matched ?

- (1) Ramdevji - Ramdevra
(2) Mallinathji - Gagron
(3) Tejaji - Kharnal
(4) Pabuji - Kolu
(5) Question not attempted

132. The Chandrabhaga fair is held every year in the month of Kartik at -

- (1) Bundi (2) Banswara
(3) Dungarpur (4) Jhalrapatan
(5) Question not attempted

133. Which of the following fort of Rajasthan is not a Giri Fort ?

- (1) Gagron Fort
(2) Jalore Fort
(3) Chittorgarh Fort
(4) Siwana Fort
(5) Question not attempted

134. निम्नलिखित में से किसके द्वारा 'सुरकोटड़ा' नामक हड़प्पा संस्कृति के स्थल की खोज की गई थी ?

- (1) बी.बी. लाल (2) एस.आर. राव
(3) वाई.डी. शर्मा (4) जगतपति जोशी
(5) अनुत्तरित प्रश्न

135. चन्द्रगुप्त द्वितीय ने अपनी पुत्री प्रभावती का विवाह किस राजवंश में कर अपनी स्थिति को सुदृढ़ बनाया ?

- (1) लिच्छवी वंश (2) कदम्ब वंश
(3) वाकाटक वंश (4) नाग वंश
(5) अनुत्तरित प्रश्न

136. भरहुत का स्तूप किस राजवंश की कला का सुन्दर उदाहरण है ?

- (1) चोल स्थापत्य
(2) कुषाणयुगीन स्थापत्य
(3) गुप्तकाल के स्थापत्य
(4) शुंगकालीन स्थापत्य
(5) अनुत्तरित प्रश्न

137. 'ललित विग्रहराज' नाटक की रचना किसने की ?

- (1) हेमचन्द्र (2) कल्हण
(3) सोमदेव (4) महेश
(5) अनुत्तरित प्रश्न

138. कृष्णदेव राय द्वारा निम्नलिखित किस कवि को 'आनन्द कविता पितामह' की उपाधि दी गयी थी ?

- (1) अल्लसानी पेड्डना (2) भट्टमूर्ति
(3) तेनाली रामकृष्ण (4) पिंगली सूरन्ना
(5) अनुत्तरित प्रश्न

139. अकबर द्वारा फतेहपुर सीकरी में निर्मित किस इमारत में बौद्ध स्थापत्य कला का अनुसरण किया गया था ?

- (1) शेख सलीम चिश्ती का मकबरा
(2) बुलन्द दरवाजा
(3) पंचमहल
(4) तुर्की सुल्ताना का महल
(5) अनुत्तरित प्रश्न

140. राजस्थान राज्य का प्रथम राजप्रमुख किसे नियुक्त किया गया ?

- (1) महाराजा उम्मेद सिंह, जोधपुर
(2) महाराजा करणी सिंह, बीकानेर
(3) महाराजा सवाई मान सिंह द्वितीय, जयपुर
(4) महाराणा भगवत सिंह, उदयपुर
(5) अनुत्तरित प्रश्न

134. Who among the following discovered 'Surkotda', a site of Harappan culture ?

- (1) B.B. Lal (2) S.R. Rao
(3) Y.D. Sharma (4) Jagatpati Joshi
(5) Question not attempted

135. In which dynasty did Chandragupta II marry his daughter Prabhavati and strengthened his position ?

- (1) Lichchhvi Dynasty
(2) Kadamb Dynasty
(3) Vakataka Dynasty
(4) Naga Dynasty
(5) Question not attempted

136. The Stupa of Bharhut is a fine example of -

- (1) Chola architecture
(2) Kushan architecture
(3) Gupta architecture
(4) Shunga architecture
(5) Question not attempted

137. The author of 'Lalit Vigharaj' drama was -

- (1) Hemchandra (2) Kalhan
(3) Somdeva (4) Mahesh
(5) Question not attempted

138. Which of the following poet was given the title of 'Andhra Kavita Pitamah' by Krishnadev Ray ?

- (1) Allasani Peddana
(2) Bhattumurti
(3) Tenali Ramkrishana
(4) Pingli Suranna
(5) Question not attempted

139. In which of the following palace built by Akbar in Fatehpur Sikri the Buddhist architecture was followed ?

- (1) Shaikh Salim Chisti's Tomb
(2) Buland Darwaja
(3) Panch Mahal
(4) Turki Sultana's palace
(5) Question not attempted

140. Who was appointed first Raj Pramukh of Rajasthan ?

- (1) Maharaja Umed Singh of Jodhpur
(2) Maharaja Karni Singh of Bikaner
(3) Maharaja Sawai Man Singh II of Jaipur
(4) Maharana Bhagwat Singh of Udaipur
(5) Question not attempted

141. गोपाल कृष्ण गोखले ने भारत सेवक समाज (Servants of India Society) की स्थापना किस वर्ष में की ?

- (1) 1907 ई. (2) 1906 ई.
(3) 1904 ई. (4) 1905 ई.
(5) अनुत्तरित प्रश्न

142. भारतीय राष्ट्रीय कांग्रेस का सितम्बर 1920 में कलकत्ता में जो विशेष अधिवेशन आयोजित किया गया था और जिसमें असहयोग आन्दोलन का प्रस्ताव पारित किया गया उसके अध्यक्ष कौन थे ?

- (1) दादाभाई नौरोजी
(2) मौलाना अबुल कलाम आजाद
(3) लाला लाजपत राय
(4) विजय राघवाचारी
(5) अनुत्तरित प्रश्न

143. अगस्त 1953 में भारत सरकार द्वारा गठित किये गये राज्य पुनर्गठन आयोग के निम्नलिखित में से कौन सदस्य थे ?

- (i) सर तेज बहादुर सप्रू
(ii) जस्टिस फजल अली
(iii) के.एम. पन्निकर
(iv) हृदयनाथ कुंजरु

नीचे दिये गये कूट का प्रयोग करके सही उत्तर का चयन कीजिए :

- (1) (ii) एवं (iii)
(2) (ii) एवं (iv)
(3) (ii), (iii) एवं (iv)
(4) (i), (ii), (iii) एवं (iv)
(5) अनुत्तरित प्रश्न

144. एल्ब नदी और राइन नदी किस सागर में अपना जल गिराती हैं ?

- (1) उत्तरी सागर
(2) भूमध्य सागर
(3) एड्रियाटिक सागर
(4) ब्लैक सी (काला सागर)
(5) अनुत्तरित प्रश्न

145. निम्न में से किस सूफी संप्रदाय का प्रसार मुख्यतः सिन्ध, मुल्तान और पंजाब तक सीमित था ?

- (1) कादिरि (2) नक्शबंदी
(3) सुहरावर्दी (4) चिश्ती
(5) अनुत्तरित प्रश्न

141. Gopal Krishna Gokhale founded Servants of India Society in the year

- (1) 1907 (2) 1906
(3) 1904 (4) 1905
(5) Question not attempted

142. Who was the President of the special session of Indian National Congress held in Calcutta in September, 1920 in which the resolution of Non-Cooperation Movement was passed ?

- (1) Dadabhai Naoroji
(2) Maulana Abul Kalam Azad
(3) Lala Lajpat Rai
(4) Vijaya Raghavachari
(5) Question not attempted

143. Which of the following were the members of State Reorganisation Commission formed by Indian Government in August, 1953 ?

- (i) Sir Tej Bahadur Sapru
(ii) Justice Fazal Ali
(iii) K.M. Pannikar
(iv) Hridayanath Kunjaru

Select the correct answer by using the code given below :

- (1) (ii) and (iii)
(2) (ii) and (iv)
(3) (ii), (iii) and (iv)
(4) (i), (ii), (iii) and (iv)
(5) Question not attempted

144. In which sea do river Elbe and river Rhine drain their water ?

- (1) North Sea
(2) Mediterranean Sea
(3) Adriatic Sea
(4) Black Sea
(5) Question not attempted

145. The spread of which of the following Sufi sect was mostly limited to Sindh, Multan and Punjab ?

- (1) Qadiri (2) Naqshbandi
(3) Suhrawardi (4) Chisti
(5) Question not attempted

146. निम्नलिखित में से किस महाद्वीप में मरुस्थलीकरण की समस्या न्यूनतम है ?

- (1) यूरोप (2) ऑस्ट्रेलिया
(3) एशिया (4) अफ्रीका
(5) अनुत्तरित प्रश्न

147. निम्नलिखित कथनों पर विचार कीजिए :

- A. कश्मीर हिमालय 'करेवा' निर्माण के लिये प्रसिद्ध हैं।
B. नालागढ़ दून सभी दूनों में सबसे बड़ा है।
C. नामचा बरवा पर्वत शिखर अरुणाचल हिमालय में स्थित है।
D. 'फूलों की घाटी' हिमाचल और उत्तराखण्ड हिमालय में स्थित है।

कूट :

- (1) A, B, C और D सही हैं।
(2) B और C सही हैं।
(3) A, C और D सही हैं।
(4) A, B और C सही हैं।
(5) अनुत्तरित प्रश्न

148. भारत के कौन से क्षेत्र उत्तरी-पूर्वी मानसून से वर्षा प्राप्त करते हैं ?

- A. तमिलनाडु तट
B. गुजरात तट
C. दक्षिणी आन्ध्र प्रदेश
D. दक्षिण-पूर्व कर्नाटक

कूट :

- (1) A, B, C और D (2) A, C और D
(3) B, C और D (4) A, B और C
(5) अनुत्तरित प्रश्न

149. कौन सा सुमेलित नहीं है ?

- | झील | राज्य में स्थिति |
|----------------------|------------------|
| (1) भीमताल | - उत्तराखण्ड |
| (2) पुलिकट | - तमिलनाडु |
| (3) लोकटक | - मणिपुर |
| (4) रूपकुण्ड | - हिमाचल प्रदेश |
| (5) अनुत्तरित प्रश्न | |

150. निम्नलिखित में से कौन सा संयुक्त राज्य अमेरिका का औद्योगिक प्रदेश नहीं है ?

- (1) सिनसिनाटी - इंडियानापोलिस प्रदेश
(2) ग्रेट कान्हावा घाटी प्रदेश
(3) मिडलैण्ड्स प्रदेश
(4) मिशिगन झील प्रदेश
(5) अनुत्तरित प्रश्न

146. The problem of desertification is least in which of the following continents ?

- (1) Europe (2) Australia
(3) Asia (4) Africa
(5) Question not attempted

147. Consider the following statements :

- A. The Kashmir Himalayas are famous for 'Karewa' formations.
B. Nalagarh Dun is the largest of all Duns.
C. Namcha Barwa mountain peak is located in Arunachal Himalayas.
D. 'Valley of Flowers' is situated in Himachal and Uttarakhand Himalayas.

Code :

- (1) A, B, C and D are correct.
(2) B and C are correct.
(3) A, C and D are correct.
(4) A, B and C are correct.
(5) Question not attempted

148. Which areas of India receive rainfall from North-East Monsoon ?

- A. Tamil Nadu Coast
B. Gujarat Coast
C. Southern Andhra Pradesh
D. South-East Karnataka

Code :

- (1) A, B, C & D (2) A, C & D
(3) B, C & D (4) A, B & C
(5) Question not attempted

149. Which is not a correct match ?

- | Lake | Location in State |
|----------------------------|--------------------|
| (1) Bhim Tal | - Uttarakhand |
| (2) Pulicat | - Tamil Nadu |
| (3) Loktak | - Manipur |
| (4) Roopkund | - Himachal Pradesh |
| (5) Question not attempted | |

150. Among the following which is not an Industrial Region of U.S.A. ?

- (1) Cincinnati Indianapolis Region
(2) Great Kanhawa Valley Region
(3) Midlands Region
(4) Michigan Lake Region
(5) Question not attempted

RAS-2018
में 650+
Selections

Springboard ACADEMY

AN INSTITUTE FOR IAS & RAS

The Best Team of Rajasthan

The Mentors who will take you to success



Narendra sir



Rajveer sir



Dileep Mahecha
Director



Vijay Singh
Shekhawat sir



Lakshita
Khangarot Mam



Sunil Poonia sir



Dr. Vijay Sihag sir



Naveen Nainiwal sir



Ashish sir



Prabhat Saini sir



Rishi sir



Rashid sir

RAS | RAS

Foundation

Mains

Offline & Online

सेमिनार

9 अक्टूबर

सोमवार @ 10:15 AM

Exclusive Live Batch Direct Live from Classroom

10 अक्टूबर से बैच प्रारम्भ

Star achievers who realised their dreams of civil services with us

Ranks
in TOP
50



Shivakshi Khandal
Rank-3*



Varsha Sharma
Rank-5*



Ravi Kumar Goyal
Rank-7*



Binu Dewal
Rank-8*



Vikas Prajapat
Rank-9*



Monika Samore
Rank-11*



Poonam Choyal
Rank-13*



Garima Sharma
Rank-14*



Niharika Sharma
Rank-15*



Hukmichand Ruanya
Rank-18



Malwika Tyagi
Rank-19



Rishi Sudhanshu Pandey
Rank-20



Sarita Sharma
Rank-21



Padma Choudhary
Rank-24



Kalpita Sheoran
Rank-25



Sunil Kumar
Rank-28

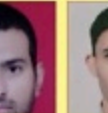

Devi Lal Yadav
Rank-30



Naniha Choudhary
Rank-32



Shiva Sharma
Rank-32 (A)



Amita Maan
Rank-33



Divyraj Singh
Rank-38



Sanjeev Khedar
Rank-39



Bajrang Swami
Rank-47

Springboard ACADEMY



ऐप डाउनलोड करने के लिए
QR Code स्कैन करें



Connect with us-

Springboard Academy Online
Springboard Academy Jaipur

Riddhi - Siddhi, Gopalpura Bypass, Jaipur

Ph.: 9636977490, 0141-3555948

स्प्रिंगबोर्ड एकेडमी के IAS, RAS हेतु प्रमाणित क्लास नोट्स उपलब्ध

The Notes Hub 7610010054, 7300134518